

コンクリートカッター パーツリスト

AZZ 356

NAKAYAMA
仲山鉄工株式会社



初回発行日：2024.06
改 定 日：2024.11

コンクリートカッター



目次

ユニット区分 一覧	1
A: フレーム	7
B: ブレードユニット	13
C: 前車輪アーム	15
D: 走行装置	17
E: 手動走行装置	23
F: コントロール	29
G: カウンターシャフト	35
H: 油圧ユニット	39
J: バキューム装置	45

K: バキュームタンク	51
L: エンジン	53
M: テンション	63
N: ラジエター	69
P: ゲージ	77
Q: フューエルタンク	85
S: 電装	89
T: ボディカバー	97
V: ブレードカバー	111

* このパーツリストに記載している内容を予告なしに変更、削除及び非販売する場合がありますのでご了承下さい。

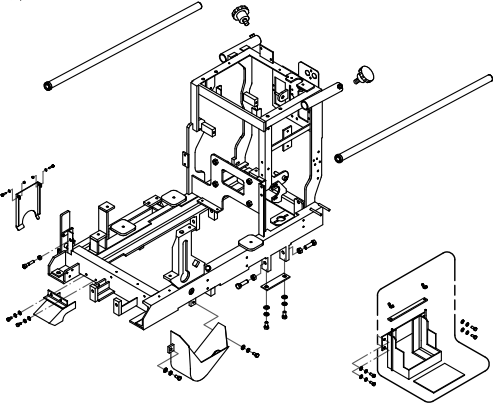
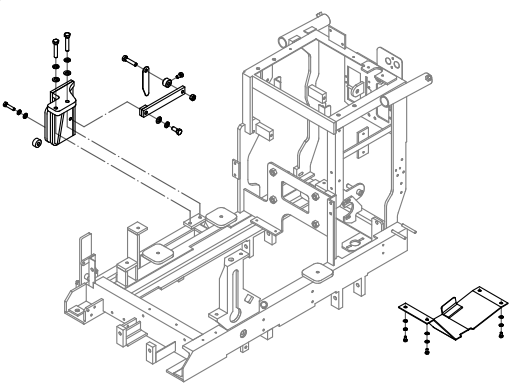
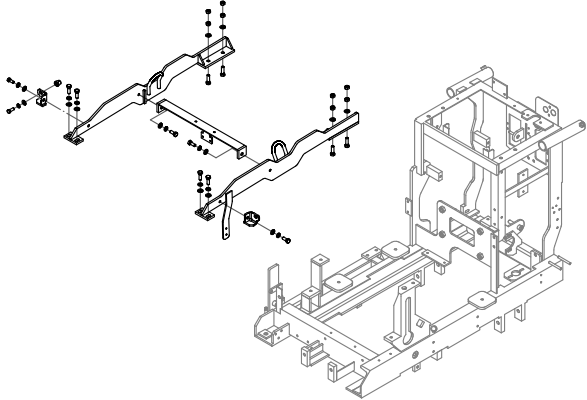
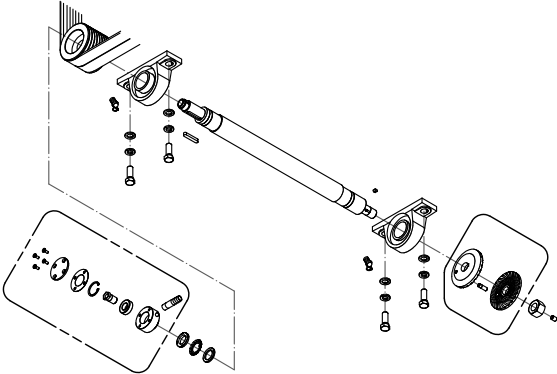
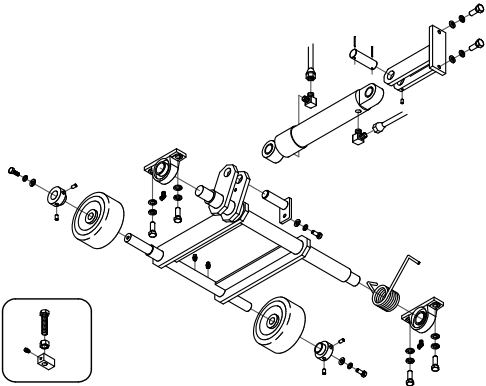
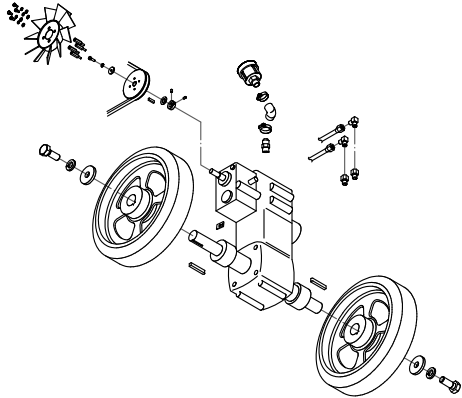
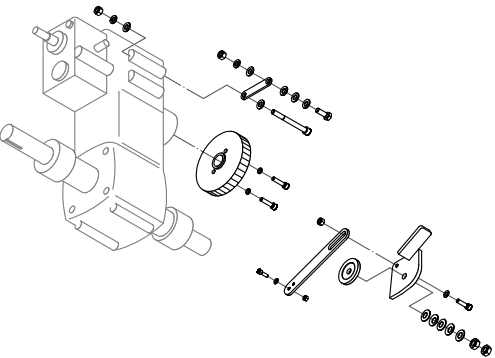
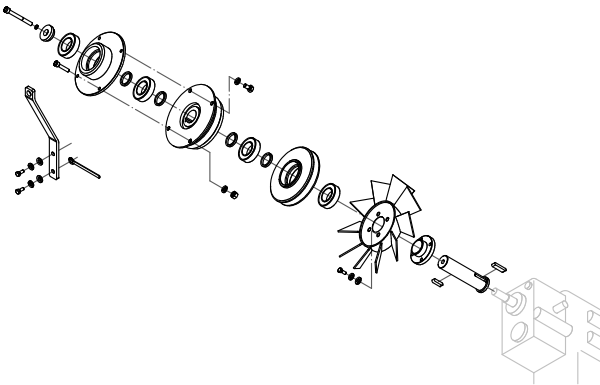
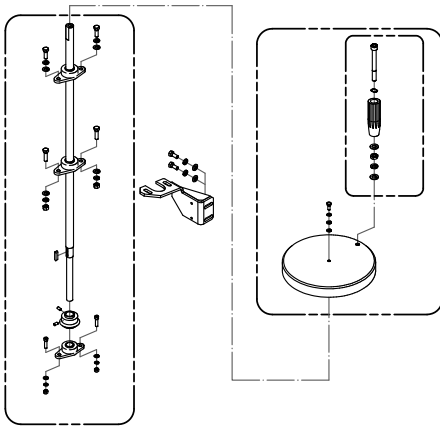
<p>A：フレーム</p> 	<p>A：フレーム</p> 	<p>A：フレーム</p> 
<p>B：ブレードユニット</p> 	<p>C：前車輪アーム</p> 	<p>D：走行装置</p> 
<p>D：走行装置</p> 	<p>D：走行装置（オプション：走行ON-OFF機構）</p> 	<p>E：手動走行装置</p> 

E：手動走行装置

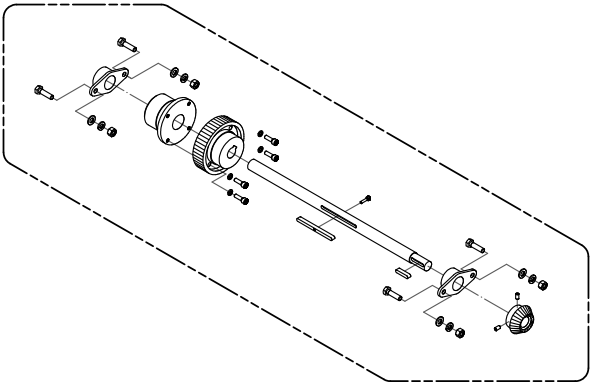

E：手動走行装置

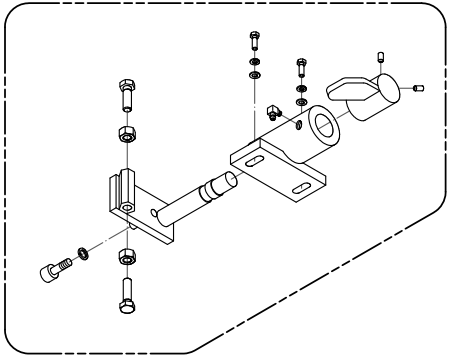

F：コントロール

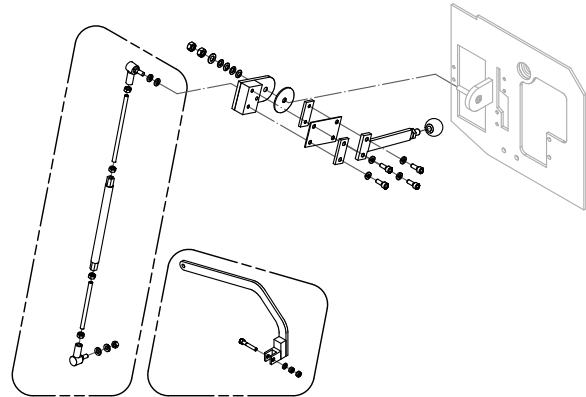

F：コントロール

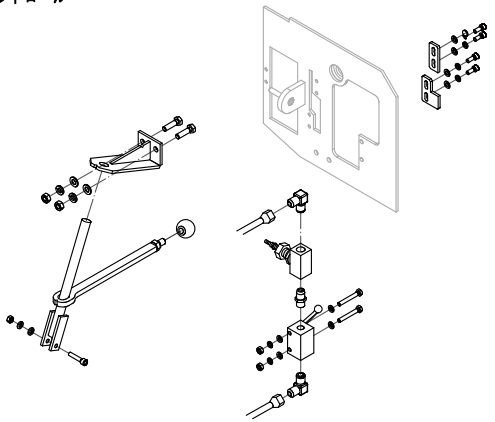

F：コントロール (オプション：デフロック)

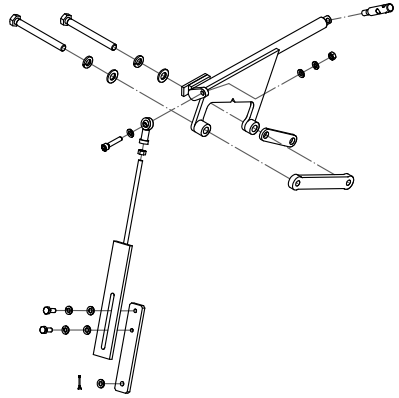

G：カウンターシャフト

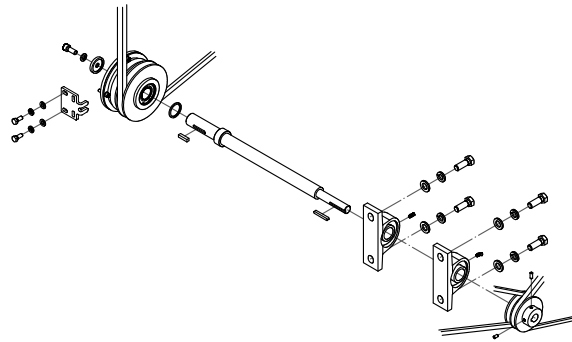

G：カウンターシャフト (オプション：グリスアップ集中配管)

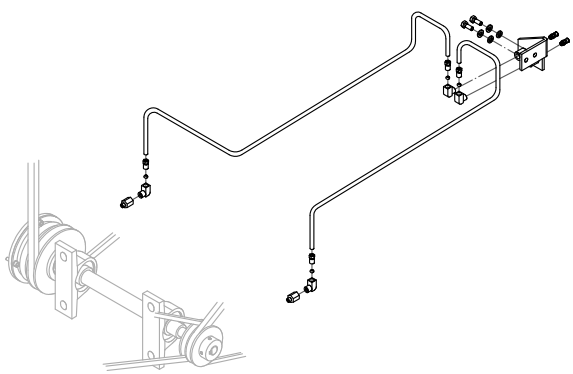

H：油圧ユニット

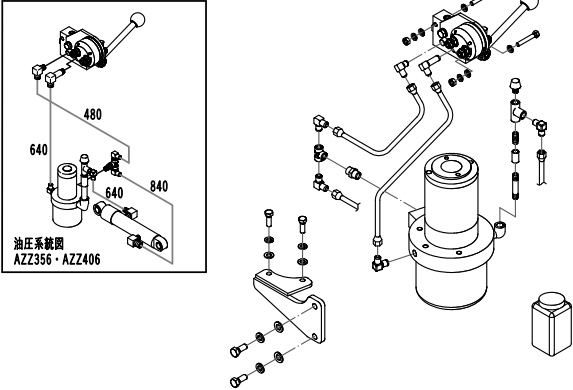

H：油圧ユニット

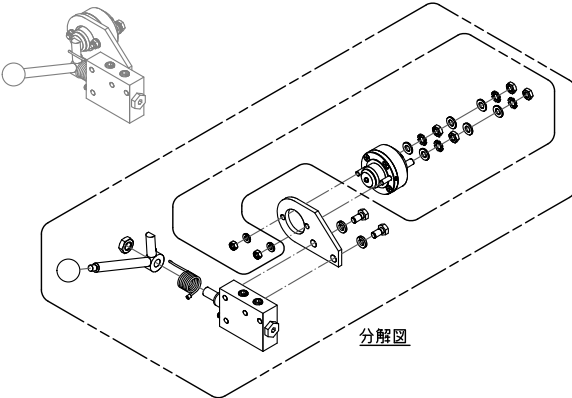

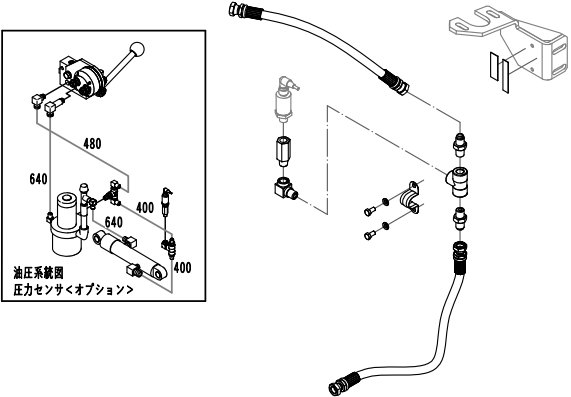
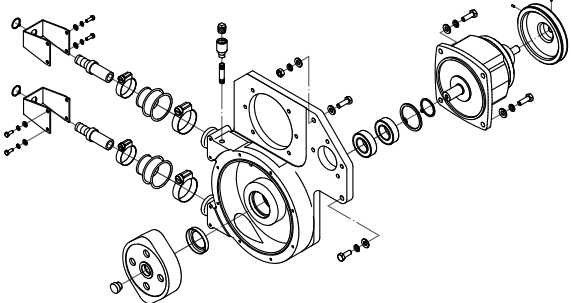
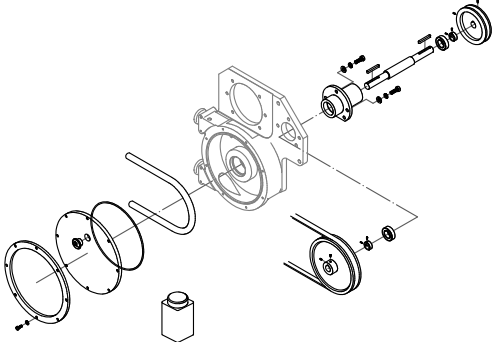
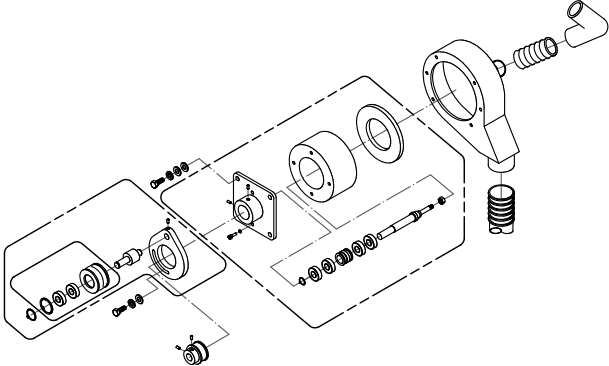
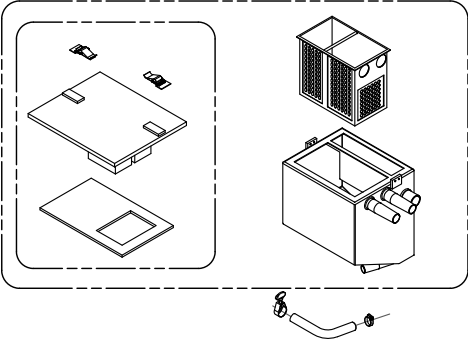
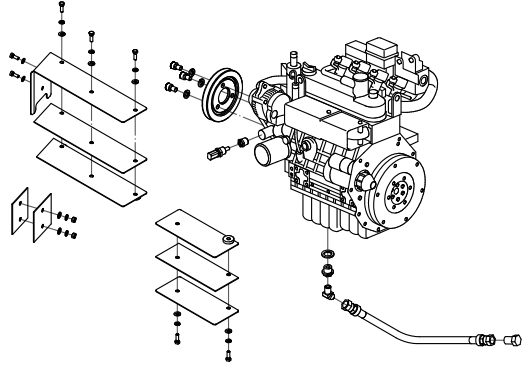
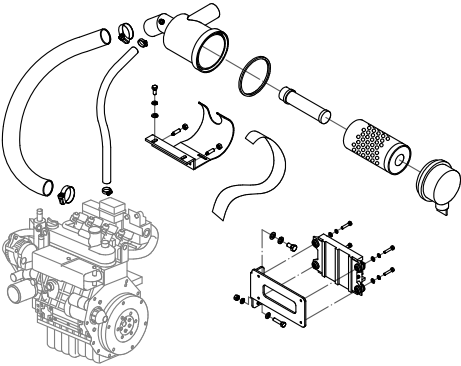
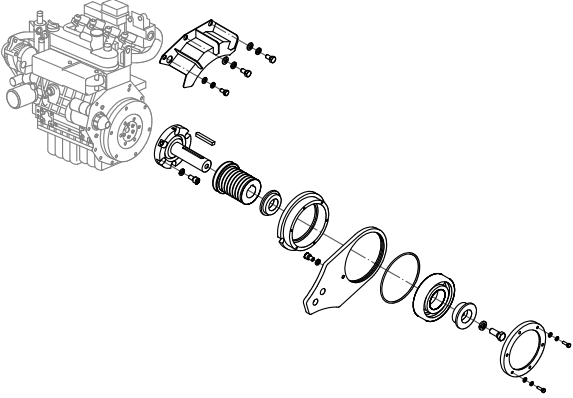
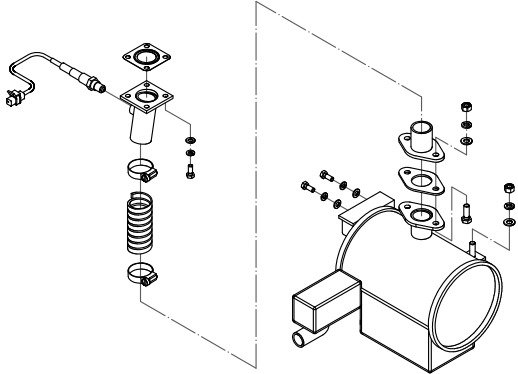
<p>H: 油圧ユニット (オプション: 圧力センサ)</p> 	<p>J: バキューム装置</p> 	<p>J: バキューム装置</p> 
<p>J: バキューム装置</p> 	<p>K: バキュームタンク</p> 	<p>L: エンジン</p> 
<p>L: エンジン</p> 	<p>L: エンジン</p> 	<p>L: エンジン</p> 

L:エンジン

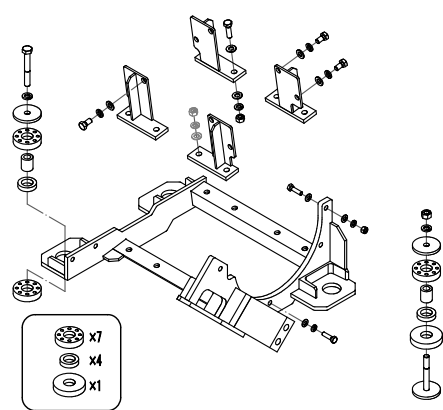

N: テンション

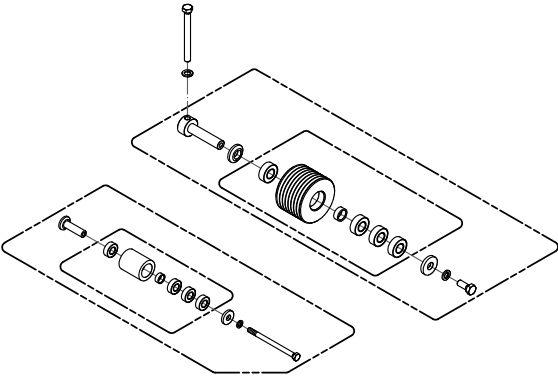

M: テンション

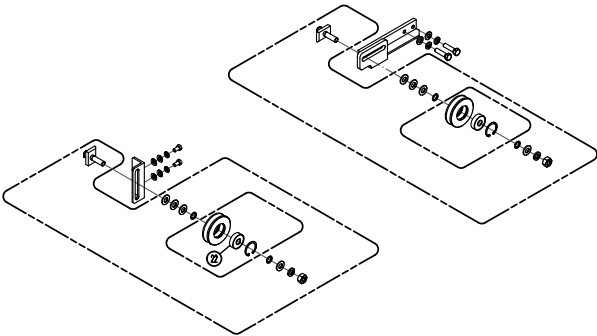

M: テンション

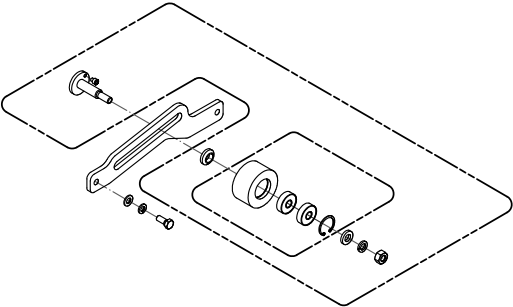

N: ラジエター

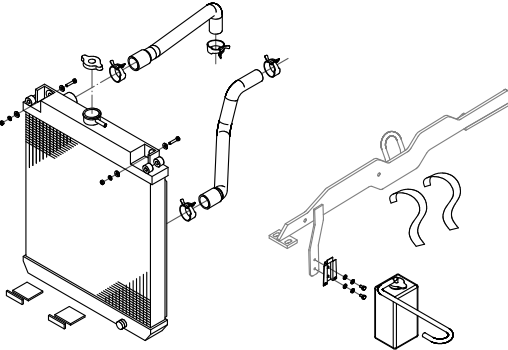

N: ラジエター

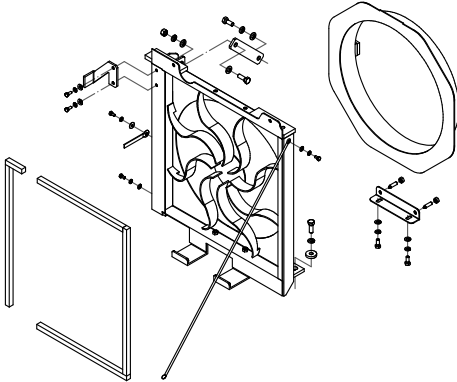

N: ラジエター

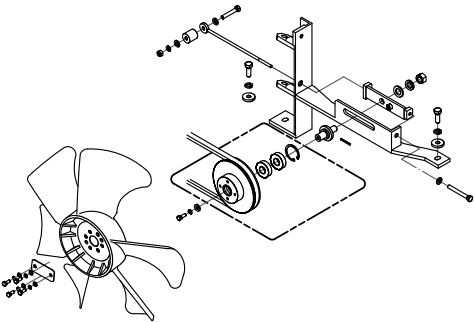

N: ラジエター

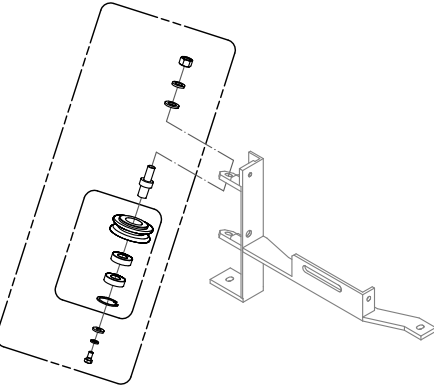

P: ゲージ

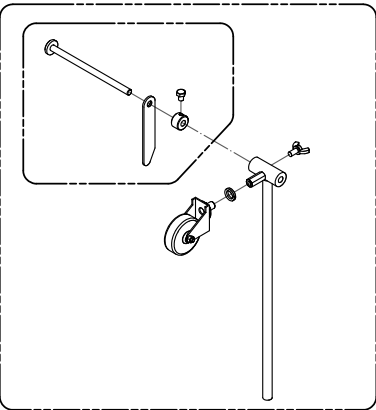

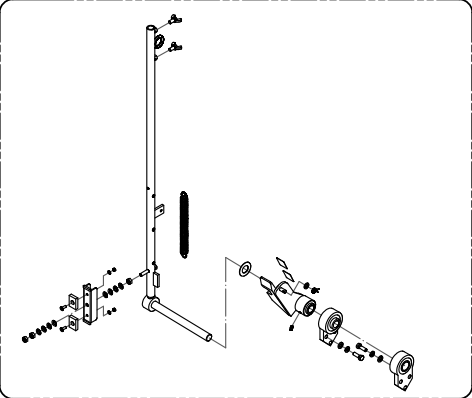
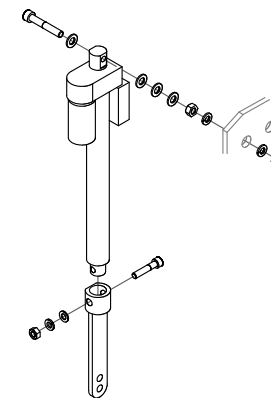
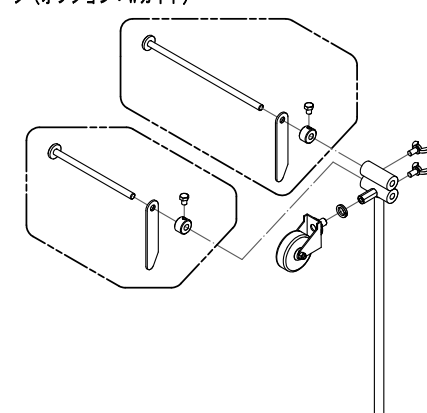
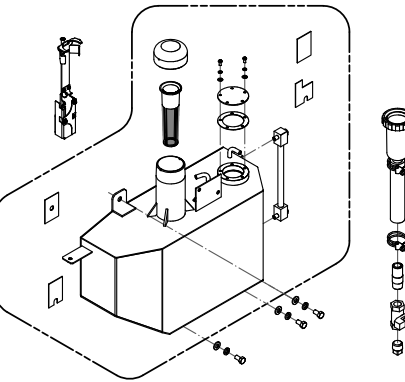
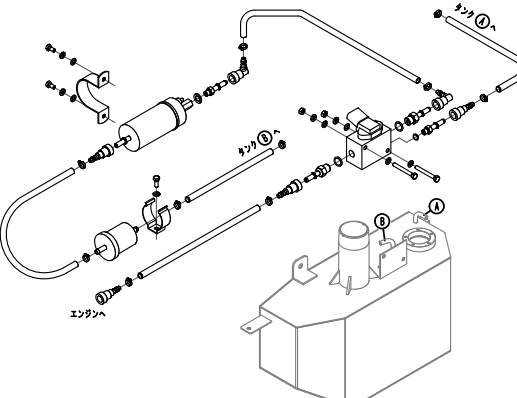
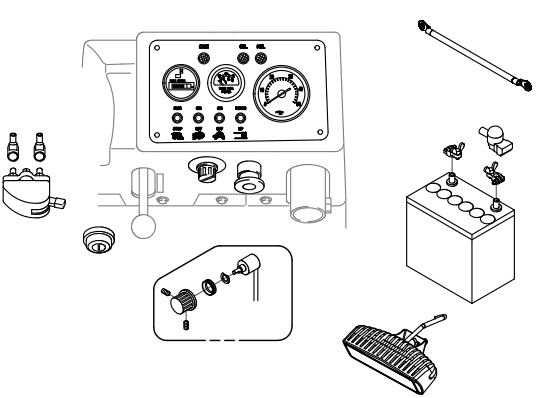
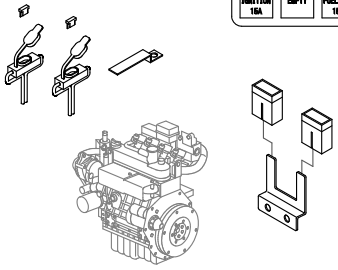
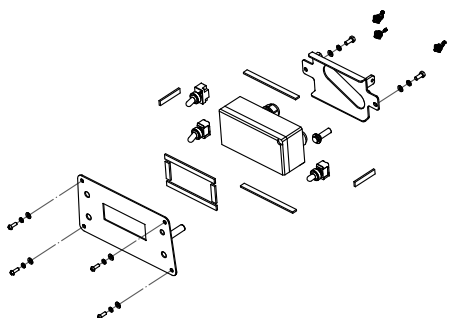
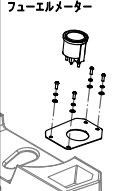
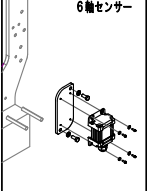
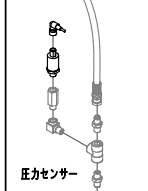
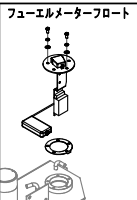
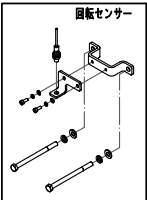
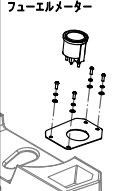
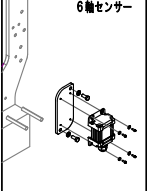
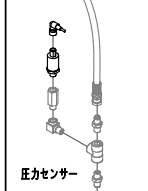
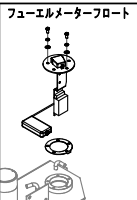
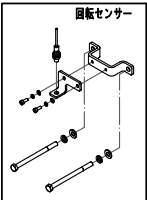
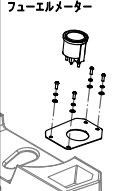
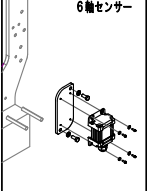
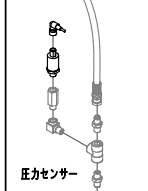
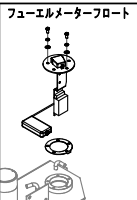
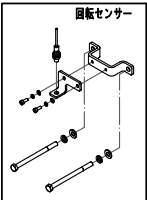
<p>P: ゲージ</p> 	<p>P: ゲージ</p> 	<p>P: ゲージ (オプション: Wガイド)</p> 																		
<p>Q: フューエルタンク</p> 	<p>Q: フューエルタンク</p> 	<p>S: 電装</p> 																		
<p>S: 電装</p> <table border="1" data-bbox="425 1101 683 1220"><tr><th colspan="2">STARTER RELAY</th><th colspan="2">POWER RELAY</th><th colspan="2">FUEL PUMP RELAY</th></tr><tr><td>F6 IGNITION 15A</td><td>F5 EMPTY</td><td>F4 FUEL PUMP 15A</td><td>F3 STARTER 30A</td><td>F2 VIB 6A</td><td>F1 IGN 10A</td></tr></table> 	STARTER RELAY		POWER RELAY		FUEL PUMP RELAY		F6 IGNITION 15A	F5 EMPTY	F4 FUEL PUMP 15A	F3 STARTER 30A	F2 VIB 6A	F1 IGN 10A	<p>S: 電装 (オプション: N-MOS)</p> 	<p>S: 電装 (オプション)</p> <table border="1" data-bbox="1590 1061 2083 1476"><tr><td><p>フューエルメーター</p></td><td><p>6輪センサー</p></td><td><p>圧力センサー</p></td></tr><tr><td><p>フューエルメーターフロート</p></td><td><p>回転センサー</p></td><td></td></tr></table>	<p>フューエルメーター</p> 	<p>6輪センサー</p> 	<p>圧力センサー</p> 	<p>フューエルメーターフロート</p> 	<p>回転センサー</p> 	
STARTER RELAY		POWER RELAY		FUEL PUMP RELAY																
F6 IGNITION 15A	F5 EMPTY	F4 FUEL PUMP 15A	F3 STARTER 30A	F2 VIB 6A	F1 IGN 10A															
<p>フューエルメーター</p> 	<p>6輪センサー</p> 	<p>圧力センサー</p> 																		
<p>フューエルメーターフロート</p> 	<p>回転センサー</p> 																			

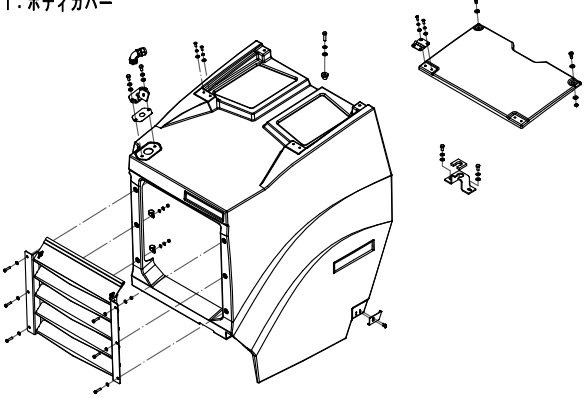
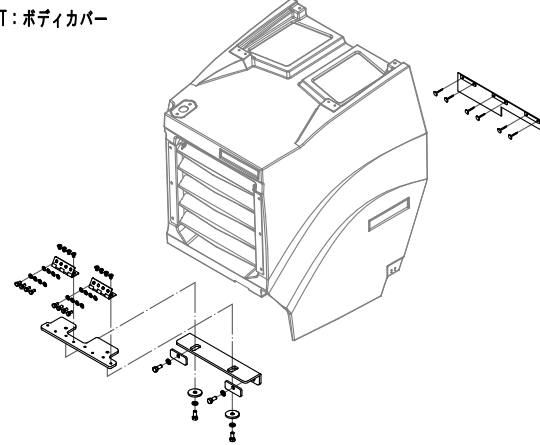
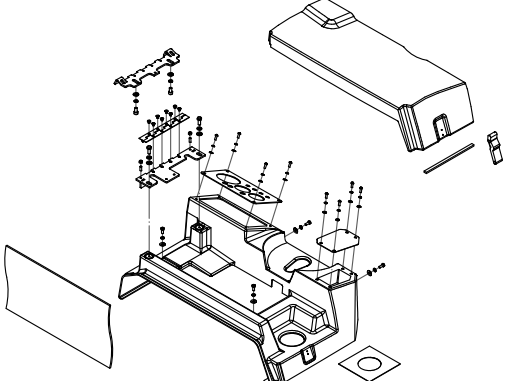
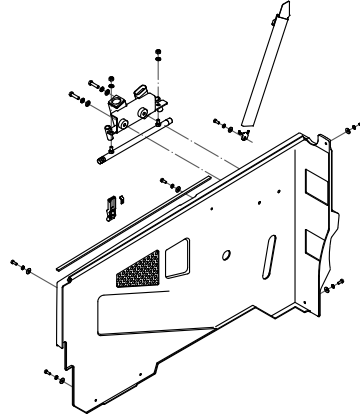
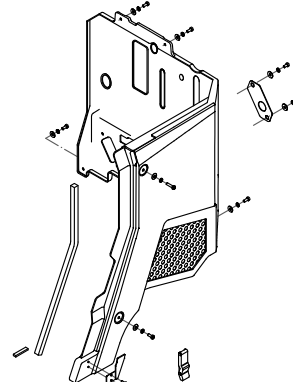
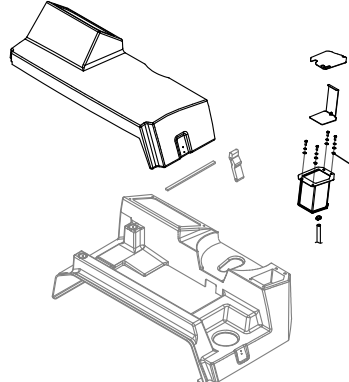
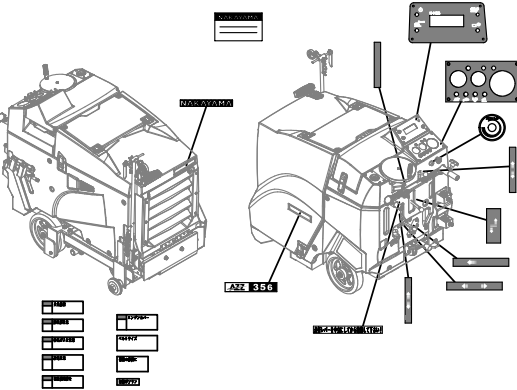
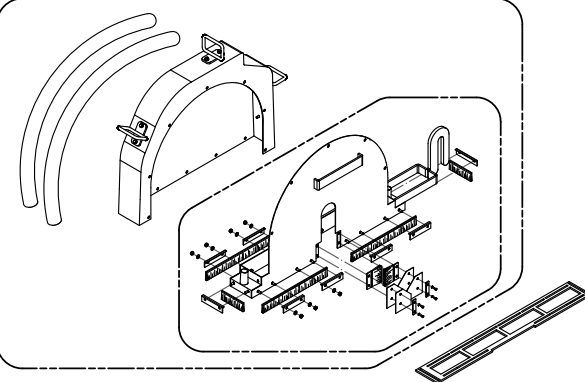
<p>T: ボディカバー</p> 	<p>T: ボディカバー</p> 	<p>T: ボディカバー</p> 
<p>T: ボディカバー</p> 	<p>T: ボディカバー</p> 	<p>T: ボディカバー</p> 
<p>T: ボディカバー (表示シール)</p> 	<p>V: ブレードカバー</p> 	

A : フレーム

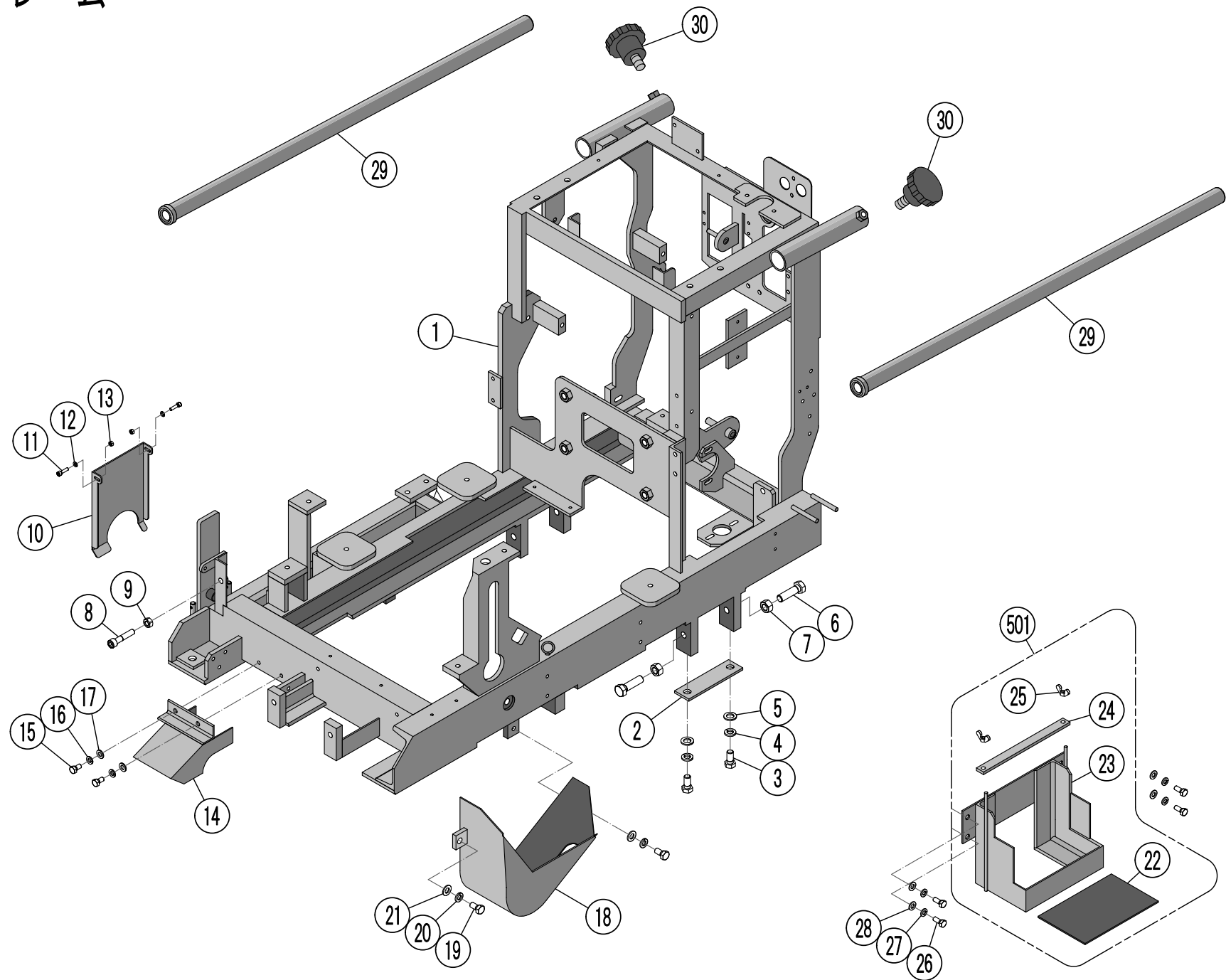

A:フレーム

図 番	部 品 番 号	部 品 名	規 格	備 考	数
A-1	6300-A0030-00	フレーム			1
A-2	2400-A3-0022	後車軸押さえ板			2
A-3	0A01-12-0025	六角ボルト	M12×25		4
A-4	0B10-12-0000	ばね座金	M12		4
A-5	0B15-12-0000	平座金	M12		4
A-6	0A01-14-0050	六角ボルト	M14×50		4
A-7	0B01-14-0000	六角ナット	M14		4
A-8	0A07-10-0055	六角穴付きボルト	M10×55 全ネジ		1
A-9	0B01-10-0000	六角ナット	M10		1
A-10	2400-A1W0S-00	シャッター		A-11, 12, 13を含む	1
A-11	0A12-05-0020	六角穴付きボルト	SUS M5×20		2
A-12	0B18-05-0000	平座金	SUS M5		2
A-13	0B04-05-0000	六角ナット	SUS M5		2
A-14	5700-A1-0007	排気カバー			1
A-15	0A01-08-0015	六角ボルト	M8×15		2
A-16	0B10-08-0000	ばね座金	M8		2
A-17	0B15-08-0000	平座金	M8		2
A-18	5800-A1-0002	ベルトカバー			1
A-19	0A03-10-0025	六角ボルト	10. 9T M10×25		2
A-20	0B10-10-0000	ばね座金	M10		2
A-21	0B15-10-0000	平座金	M10		2
A-22	2400-A1-0008	ゴムプレート			1
A-23	5700-A1W0S-00	バッテリーブラケット		A-22を含む	1
A-24	2400-A1-0007	バッテリー押さえ板			1
A-25	0B06-06-0000	ちょうナット	M6		2
A-26	0A03-08-0020	六角ボルト	10. 9T M8×20		4
A-27	0B10-08-0000	ばね座金	M8		4
A-28	0B15-08-0000	平座金	M8		4
A-29	2400-A1-0018	押し棒	SUS	溶接ストッパー付	2
A-30	4500-A1-0018	ノブ	M12×20		2
A-501	5700-A1W0A-00	バッテリーブラケット ASSY			1

A : フレーム

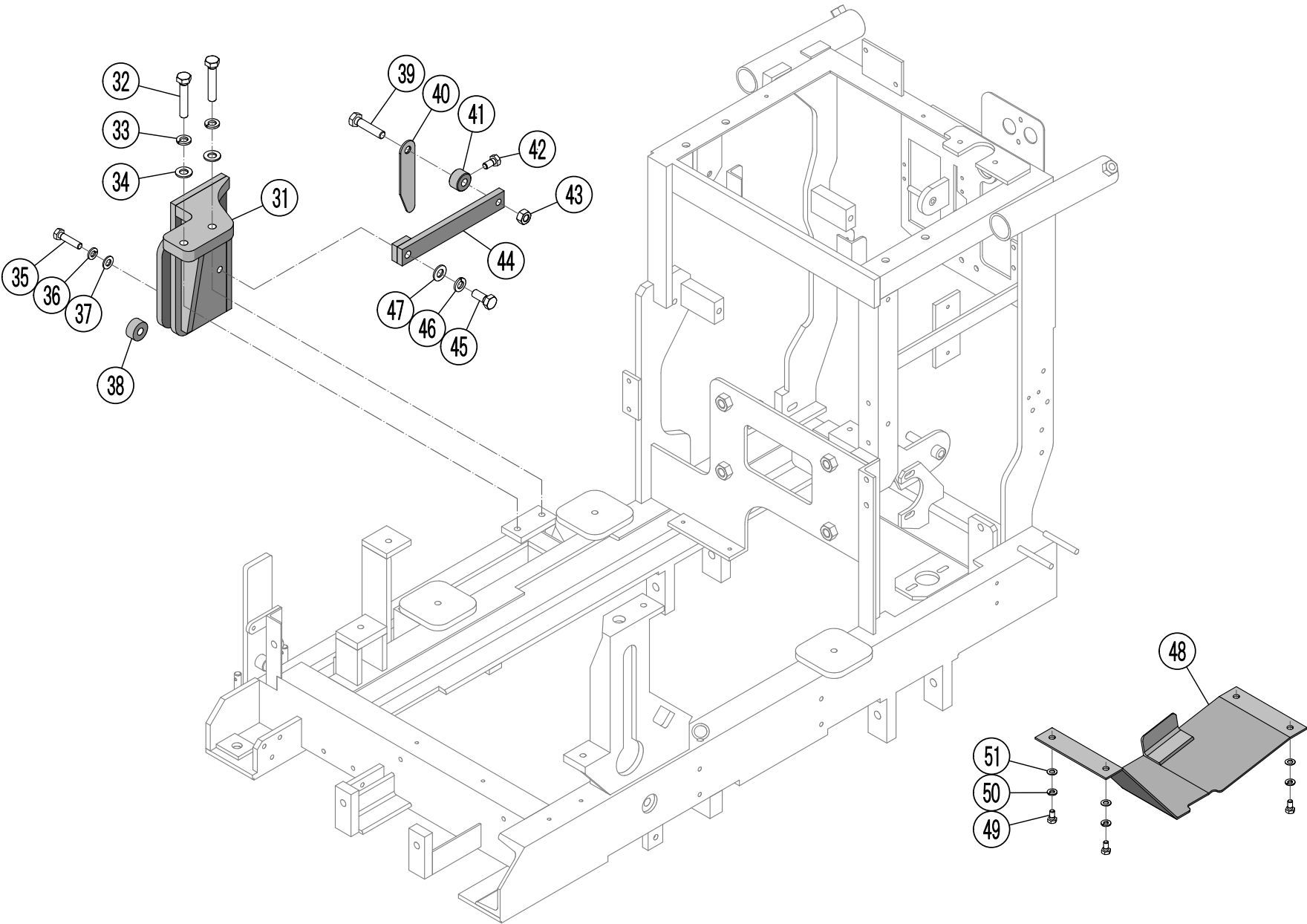

A: フレーム

[illegible]

A : フレーム

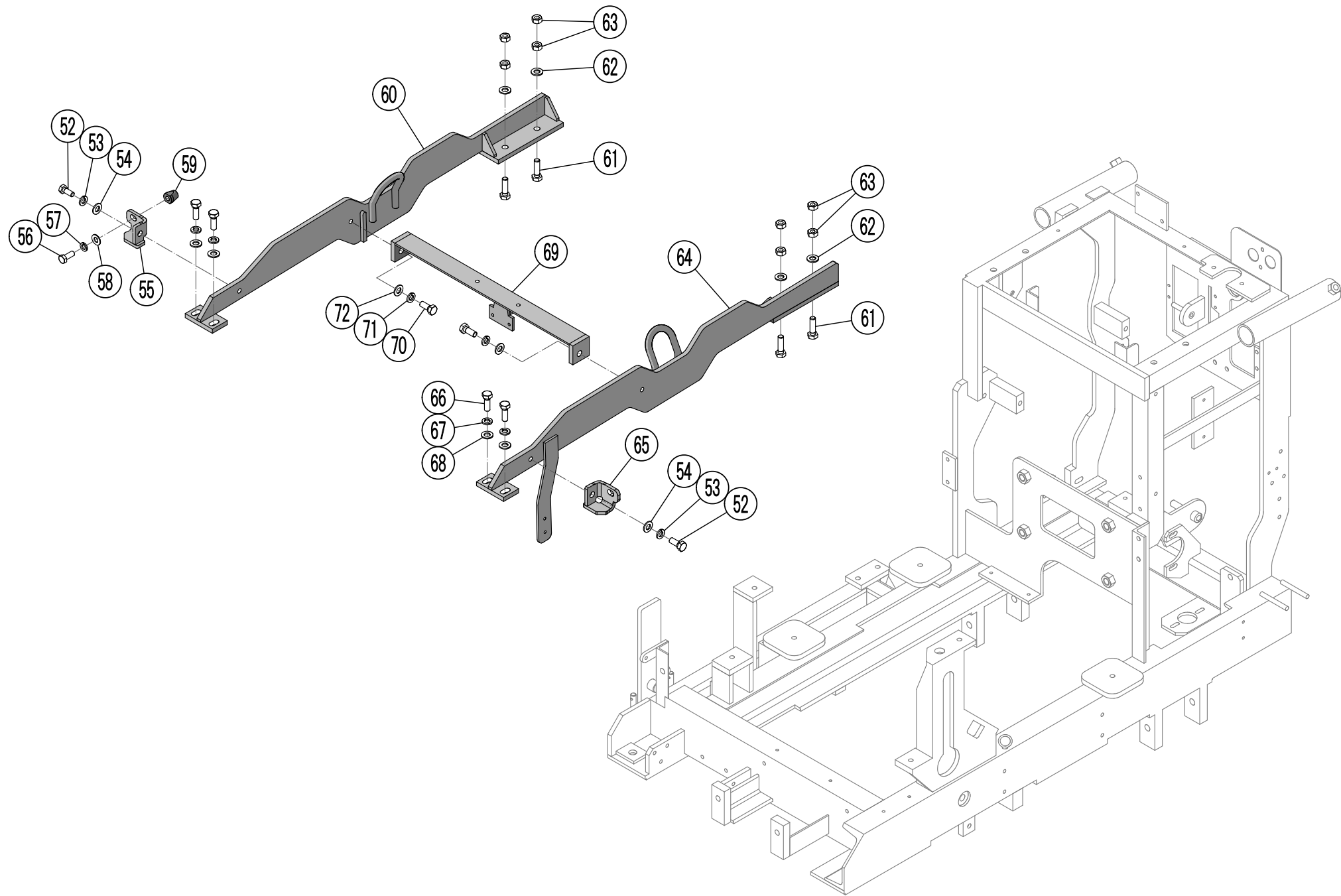

A: フレーム

[illegible]

B：ブレードユニット

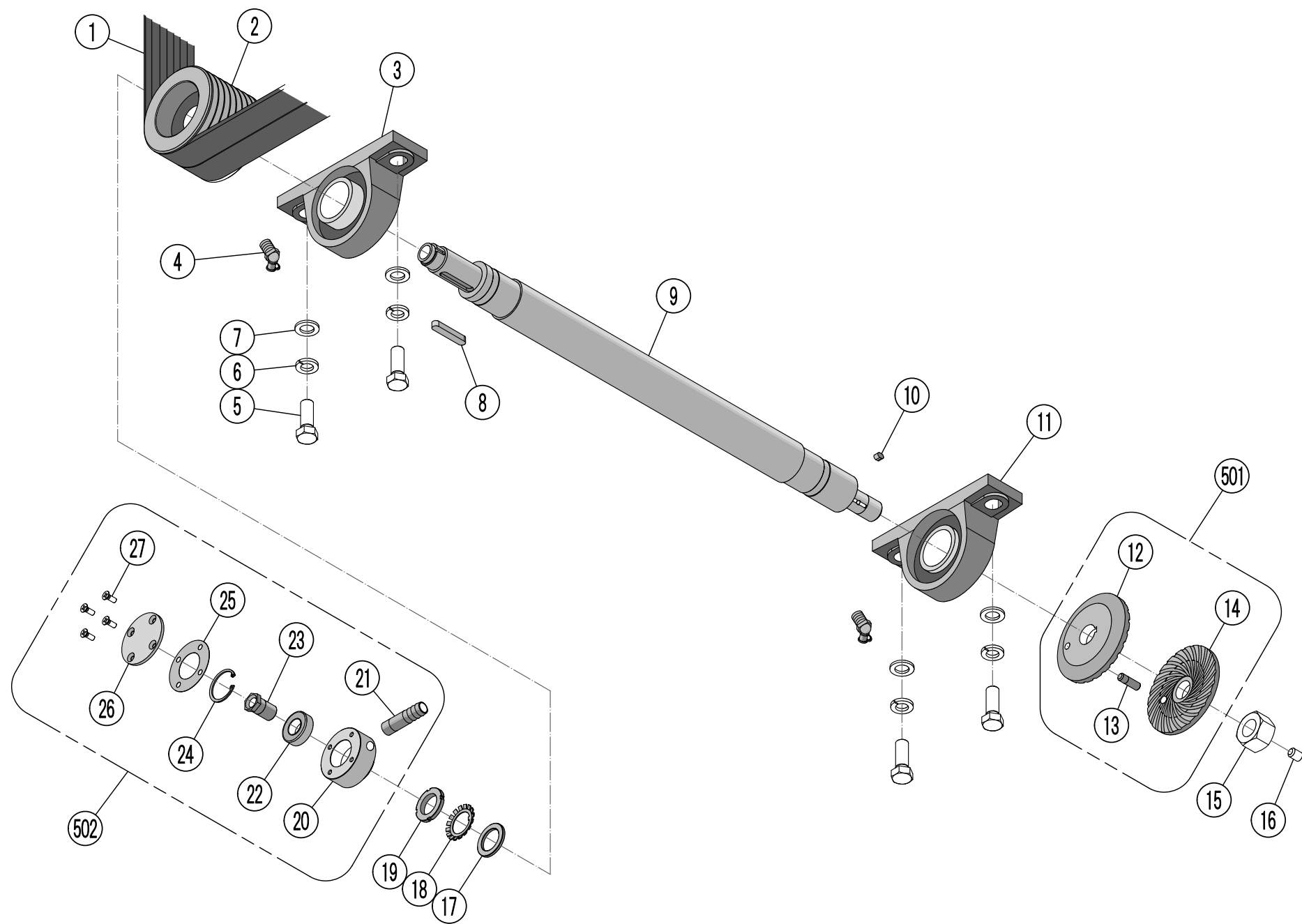

B:ブレードユニット

図 番	部 品 番 号	部 品 名	規 格	備 考	数
B-1	0J02-4R-0630	ベルト	3VX630-4R		2
B-2	5800-B1-0002	ブレードブーリー	φ119		1
B-3	2400-B1W2A-00	ピローブロック	UCP210(L)	B-4を含む	1
B-4	2400-B1W3A-00	ピロー用グリスニップル	45°	キャップ付	2
B-5	0A01-16-0050	六角ボルト	M16×50		4
B-6	0B10-16-0000	ばね座金	M16		4
B-7	0B15-16-0000	平座金	M16		4
B-8	0G03-10-0855	平行キー	両丸 10×8×55		1
B-9	5800-B1W0A-00	センター給水ブレードシャフト		B-8, 10, 15, 16を含む	1
B-10	0G03-07-0710	平行キー	両丸 7×7×10		1
B-11	2400-B1W1A-00	ピローブロック	UCP210(R)	B-4を含む	1
B-12	2700-B1-0003	ヘリカルフランジ インナー	φ120		1
B-13	2400-B1-0003	フランジピン	φ10		1
B-14	2700-B1-0002	ヘリカルフランジ アウター	φ120		1
B-15	2700-B1-0001	フランジナット	M27 左ネジ		1
B-16	0A14-12-0015	六角穴付き止ねじ	SUS M12×15		1
B-17	2700-B1-0005	平座金	φ30×φ45×t4		1
B-18	0D13-00-0001	ベアリングワッシャー	SUS		1
B-19	0D14-00-0001	ベアリングナット	SUS		1
B-20	2700-B1-0006	スィベルジョイント ボス			1
B-21	5800-B1-0003	ホースニップル	3/8 100L		1
B-22	2700-B1-0007	ベアリング			1
B-23	2700-B1-0008	スィベルジョイント シャフト	対角22		1
B-24	0C11-0B-2804	C形穴用偏心止め輪	SUS H42		1
B-25	2700-B1-0009	オイルシート			1
B-26	2700-B1-0012	スィベルジョイント フタ			1
B-27	0A15-06-0015	十字穴付き皿小ねじ	SUS M6×15		4
B-501	2700-B1W0S-00	ヘリカルフランジ セット			1
B-502	5800-B1W1A-00	スィベルジョイント ASSY			1

C：前車輪アーム

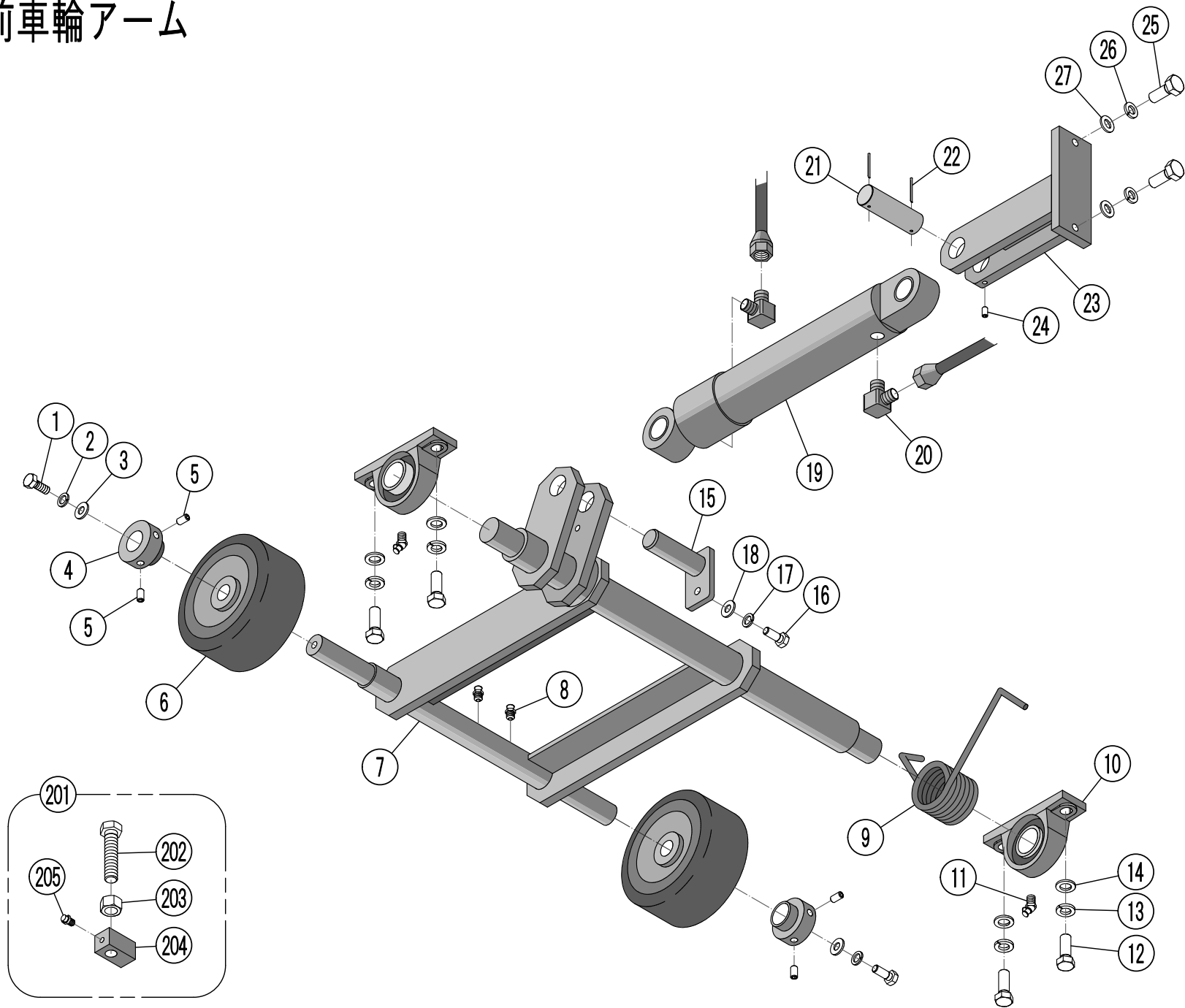

C:前車輪アーム

図 番	部 品 番 号	部 品 名	規 格	備 考	数
C-1	0A01-10-0020	六角ボルト	M10×20		2
C-2	0B10-10-0000	ばね座金	M10		2
C-3	0B15-10-0000	平座金	M10		2
C-4	2400-C1W2A-00	前車輪押さえ		C-5を含む	2
C-5	0A14-08-0015	六角穴付き止ねじ	SUS M8×15		4
C-6	0H01-00-0001	前車輪	φ150×65		2
C-7	5800-C1W0A-00	前車輪アーム		C-8を含む	1
C-8	2400-C1W3A-00	ピロー用グリスニップル	直	キャップ付	2
C-9	5000-C1-0001	前車輪 リターンズプリング			1
C-10	2400-C1W1A-00	ピローブロック	UCP206	C-11を含む	2
C-11	2400-B1W3A-00	ピロー用グリスニップル	45°	キャップ付	2
C-12	0A01-14-0040	六角ボルト	M14×40		4
C-13	0B10-14-0000	スプリングワッシャー	M14		4
C-14	0B15-14-0000	平座金	M14		4
C-15	2400-C1-0004	シリンダーピン		前	1
C-16	0A01-08-0020	六角ボルト	M8×20		1
C-17	0B10-08-0000	ばね座金	M8		1
C-18	0B15-08-0000	平座金	M8		1
C-19	2500-C1-0002	ハイドロリックシリンダー	φ45×ST120		1
C-20	0L03-90-0004	ホースアダプター	1/4 90°		2
C-21	2400-C1W4A-00	シリンダーピン		後 C-22を含む	1
C-22	0C01-0B-1351	割りピン	φ3×35		2
C-23	2400-C1W5A-00	シリンダーブラケット		C-24を含む	1
C-24	0A05-06-0012	六角穴付き止ねじ	M6×12		1
C-25	0A01-10-0030	六角ボルト	M10×30		2
C-26	0B10-10-0000	ばね座金	M10		2
C-27	0B15-10-0000	平座金	M10		2
C-201	4500-C1W0S-00	デブスストッパー セット		<オプション>	1
C-202	0A11-20-0070	六角ボルト	SUS M20×70 全ネジ		1
C-203	0B04-20-0000	六角ナット	SUS M20		1
C-204	4500-C1-0004	デブスストッパーブラケット	全長 58mm		1
C-205	2400-C1W3A-00	ピロー用グリスニップル	直	キャップ付	1

D：走行装置

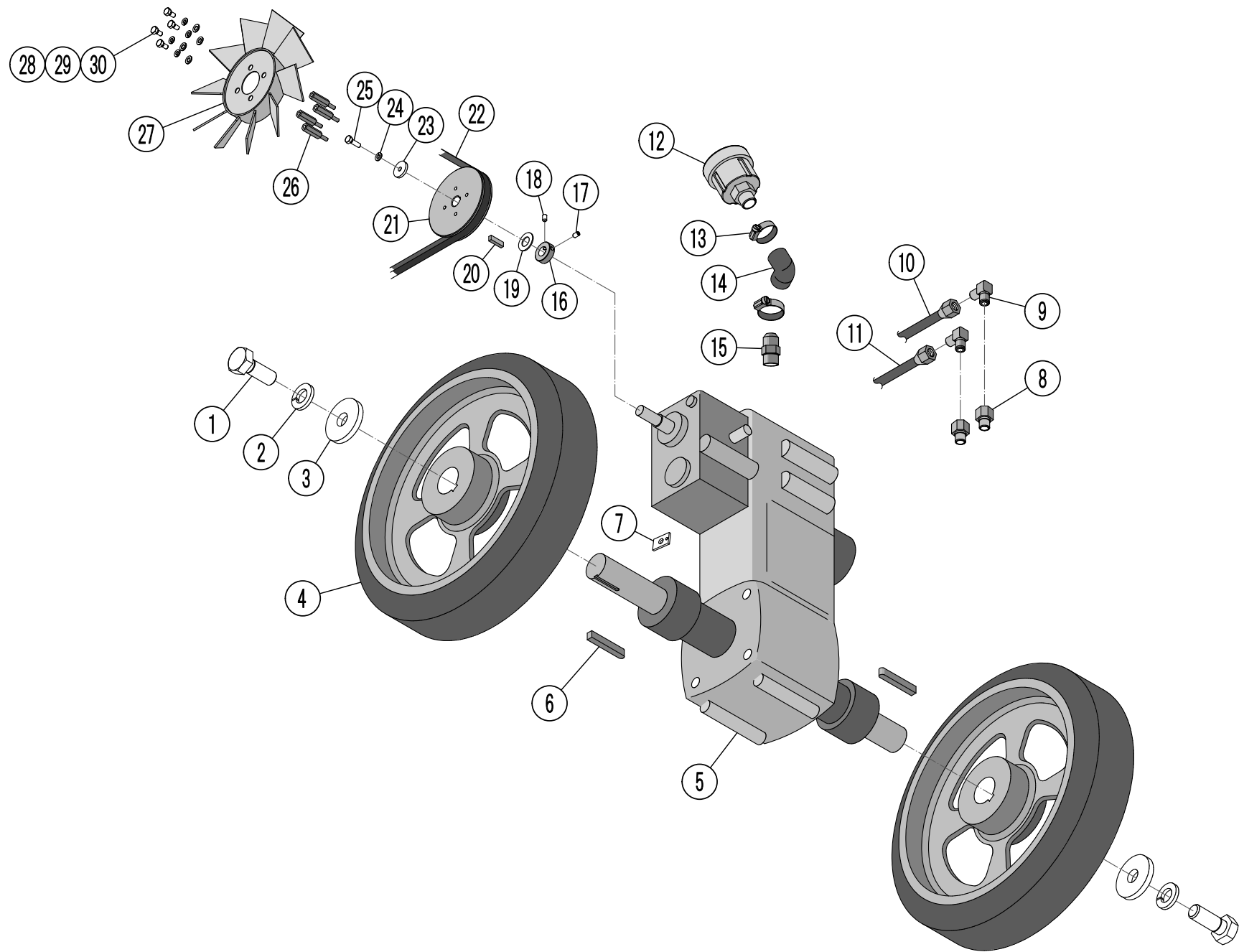

D:走行装置

図 番	部 品 番 号	部 品 名	規 格	備 考	数
D-1	0A01-10-0030	六角ボルト	M10×30		2
D-2	0B10-10-0000	ばね座金	M10		2
D-3	2400-D1-0004	平座金	φ10. 2×φ40×t6		2
D-4	2400-D1-0003	後車輪	φ300×75		2
D-5	4500-D1W0A-00	走行ミッション		D-6を含む	1
D-6	0G01-08-0765	平行キー	片丸 8×7×65		2
D-7	2400-D1-0002	スプリング引っ掛け金具			1
D-8	2400-D1-0017	リングオスメスコネクター			2
D-9	0L03-90-0604	ホースアダプター	3/8×1/4 90°		2
D-10	0L53-04-0480	油圧ホース	1/4 480L		1
D-11	0L53-04-0600	油圧ホース	1/4 600L		1
D-12	2400-D1-0020	オイルポット			1
D-13	0D01-00-0003	ホースバンド	1A		2
D-14	4500-D1-0007	オイルタンクホース			1
D-15	0L45-00-0010	SAEオスコネクター	7/8 - 14		1
D-16	2400-D1W0A-00	カラー	φ15×φ30×t10	D-17, 18を含む	1
D-17	0A05-06-0008	六角穴付き止ねじ	M6×8		1
D-18	0A05-06-0010	六角穴付き止ねじ	M6×10		1
D-19	0B15-14-0000	平座金	M14		1
D-20	0G01-05-0520	平行キー	片丸 5×5×20		1
D-21	4350-D1-0002	HSTファンブリー			1
D-22	0J03-00-0027	ベルト	RA 27		1
D-23	2400-D1-0012	平座金	φ6. 2×φ25×t6		1
D-24	0B10-06-0000	ばね座金	M6		1
D-25	0A01-06-0020	六角ボルト	M6×20		1
D-26	0A47-06-0030	六角支柱	M6×30		4
D-27	0Q15-00-0002	HSTファン			1
D-28	0A01-06-0010	六角ボルト	M6×10		4
D-29	0B10-06-0000	ばね座金	M6		4
D-30	0B15-06-0000	平座金	M6		4

D：走行装置

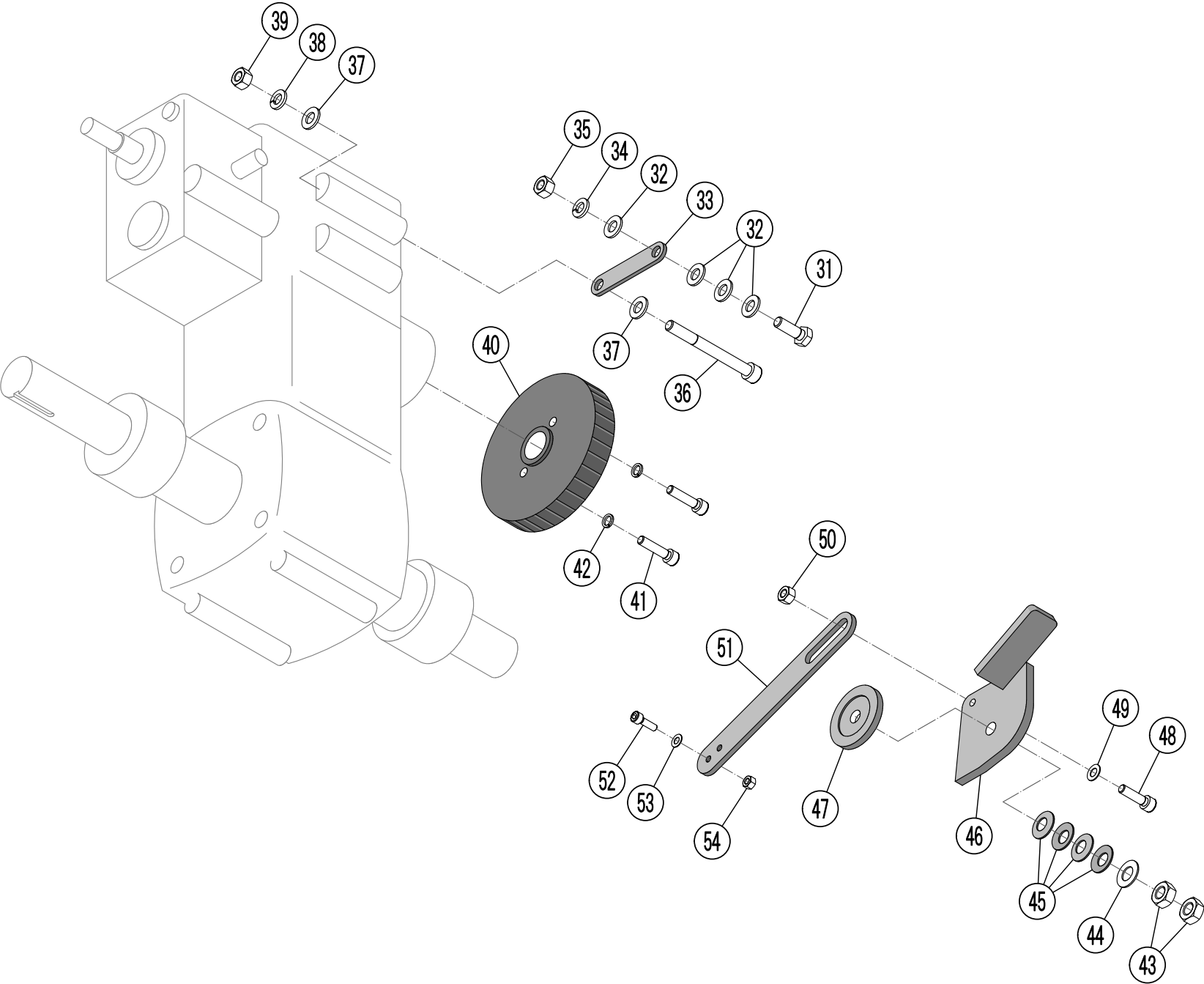

D:走行装置

図 番	部 品 番 号	部 品 名	規 格	備 考	数
D-31	0A01-10-0030	六角ボルト	M10×30		1
D-32	0B15-10-0000	平座金	M10	隙間調整	
D-33	2400-D1-0013	ミッション固定金具			1
D-34	0B10-10-0000	ばね座金	M10		1
D-35	0B01-10-0000	六角ナット	M10		1
D-36	0A26-10-0105	六角穴付きボルト	M10×105		1
D-37	0B15-10-0000	平座金	M10		2
D-38	0B10-10-0000	ばね座金	M10		1
D-39	0B01-10-0000	六角ナット	M10		1
D-40	2400-D1-0007	平歯車	70		1
D-41	0A07-08-0035	六角穴付きボルト	M8×35		2
D-42	0B11-08-0000	ばね座金	M8	六角穴付きボルト用	2
D-43	0B01-12-0000	六角ナット	M12		2
D-44	0B15-12-0000	平座金	M12		1
D-45	0B13-00-0A12	皿ばね	A12		4
D-46	2500-D1-0001	ブレーキペダル			1
D-47	2400-D1-0016	摩擦板	φ60		1
D-48	0A07-08-0030	六角穴付きボルト	M8×30		1
D-49	0B15-08-0000	平座金	M8		1
D-50	0B01-08-0000	六角ナット	M8		1
D-51	5800-D1-0001	リンク ブレーキ			1
D-52	0A07-06-0020	六角穴付きボルト	M6×20		1
D-53	0B15-06-0000	平座金	M6		1
D-54	0B01-06-0000	六角ナット	M6		1

D：走行装置（オプション：走行ON-OFF機構）

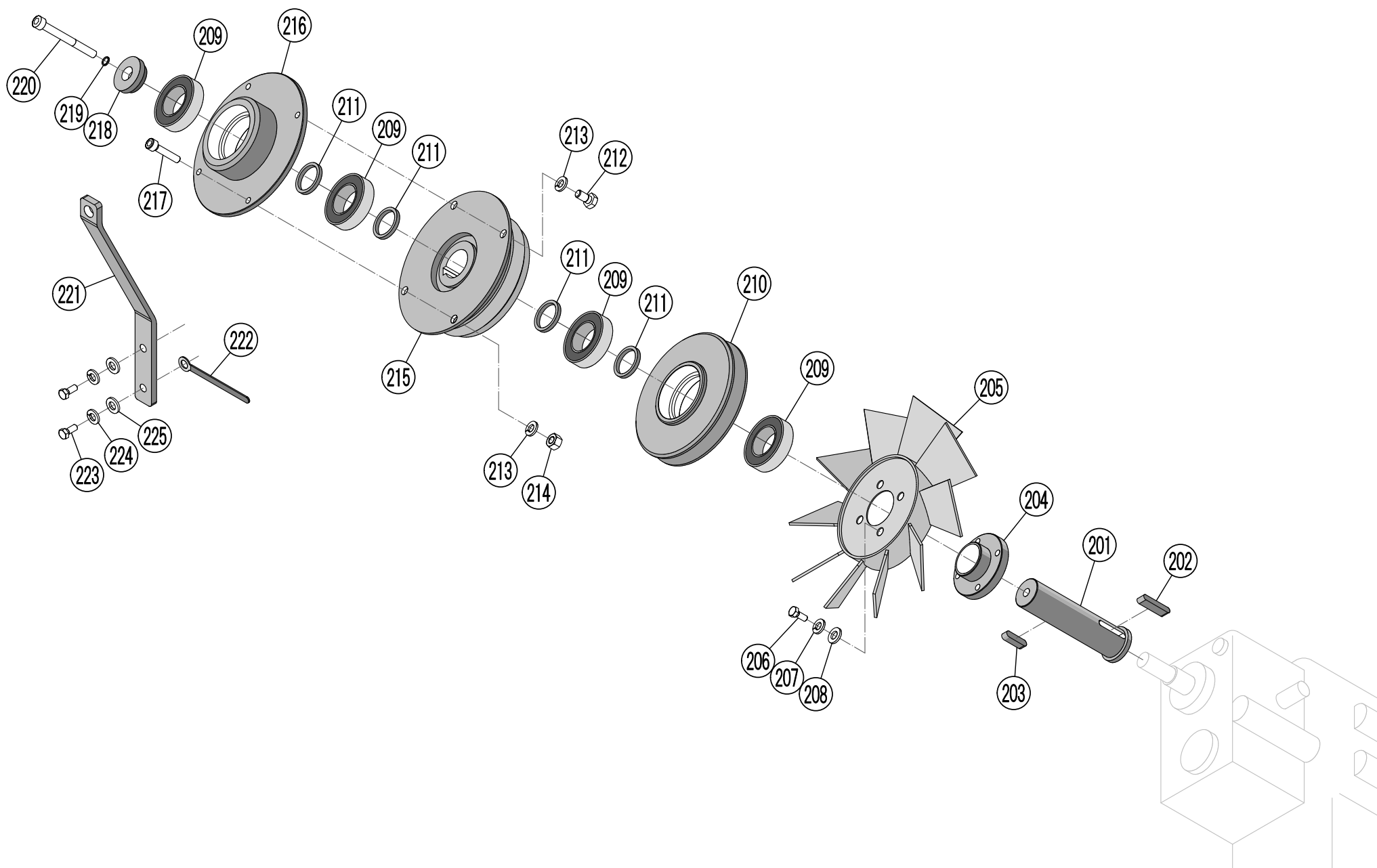

D:走行装置 HST走行ON-OFF機構(オプション)

図 番	部 品 番 号	部 品 名	規 格	備 考	数
D-201	2700-D1-0001	HSTスリーブ			1
D-202	0G03-78-0530	平行キー	両丸 5×7.8×30	加工	1
D-203	0G03-07-0725	平行キー	両丸 7×7×25		1
D-204	2700-D1-0002	HSTファン取付カラー			1
D-205	2700-D1-0009	HSTファン			1
D-206	0A01-06-0012	六角ボルト	M6×12		4
D-207	0B10-06-0000	ばね座金	M6		4
D-208	0B15-06-0000	平座金	M6		4
D-209	0E03-00-0011	ベアリング	6005 2RU		4
D-210	2700-D1-0003	クラッチプーリー			1
D-211	2700-D1-0004	スペーサー	φ25.1×φ30×t3.1		4
D-212	0A01-06-0010	六角ボルト	M6×10		3
D-213	0B10-06-0000	ばね座金	M6		4
D-214	0B01-06-0000	六角ナット	M6		1
D-215	0K04-00-0002	電磁クラッチ	走行ON・OFF		1
D-216	2700-D1-0005	マグネット取付板			1
D-217	0A07-06-0030	六角穴付きボルト	M6×30		1
D-218	2700-D1-0006	電磁クラッチ フタ			1
D-219	0B11-06-0000	ばね座金	M6	六角穴付きボルト用	1
D-220	0A26-06-0080	六角穴付きボルト	M6×80		1
D-221	4500-D1-0002	電磁クラッチ回り止め金具	HST		1
D-222	0D08-00-0003	クランプ			1
D-223	0A01-06-0015	六角ボルト	M6×15		2
D-224	0B10-06-0000	ばね座金	M6		2
D-225	0B16-06-1801	平座金	φ6×φ18×t1		2

E：手動走行装置

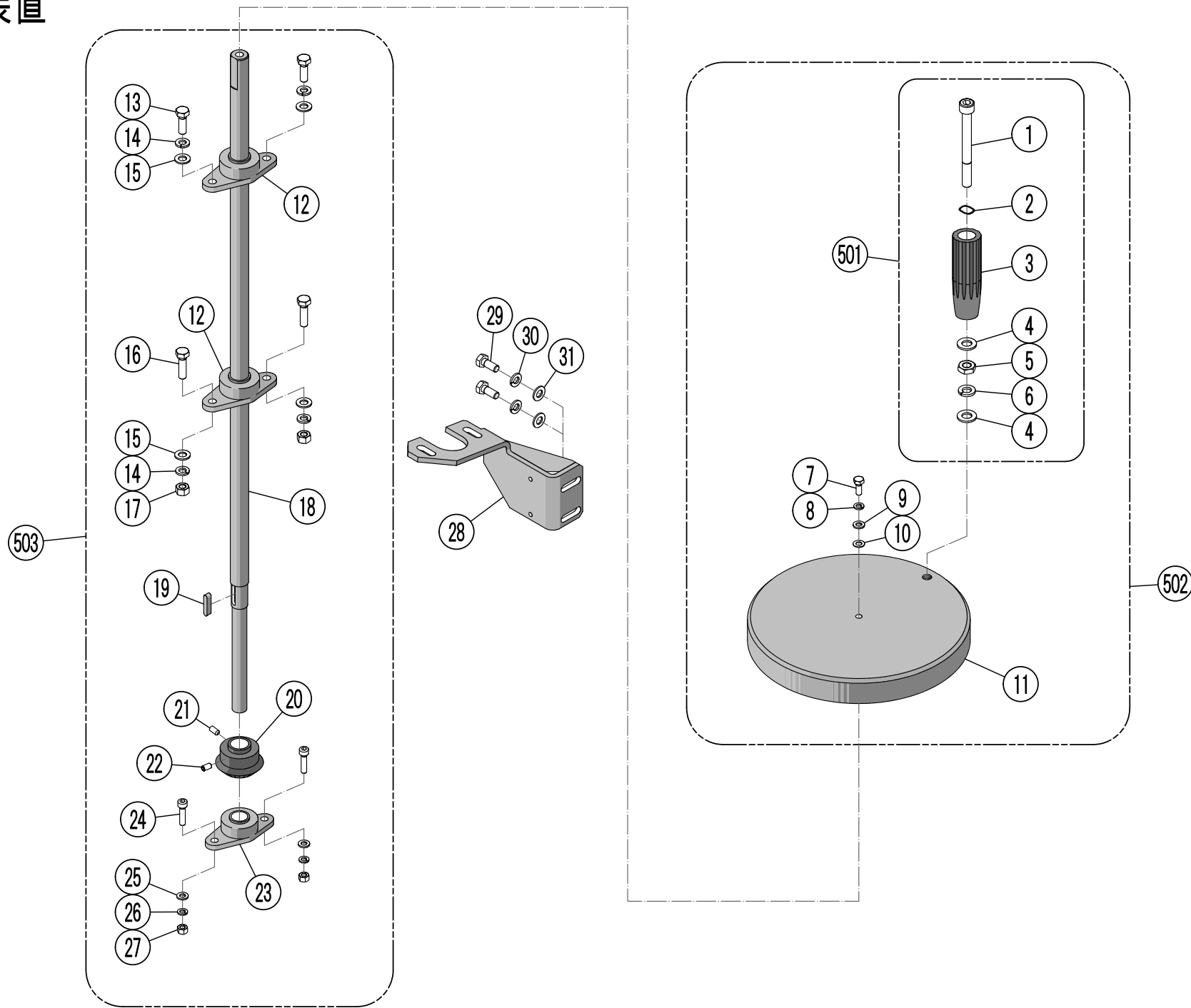

E:手動走行装置

図 番	部 品 番 号	部 品 名	規	備 考	数
E-1	0A12-10-0110	六角穴付きボルト	格SUS M10×110		1
E-2	0B26-10-0000	波形ばね座金	SUS M10		1
E-3	0N01-00-0001	手動ハンドルノブ			1
E-4	0B18-10-0000	平座金	SUS M10		2
E-5	0B04-10-0000	六角ナット	SUS M10		1
E-6	0B12-10-0000	ばね座金	SUS M10		1
E-7	0A16-06-0015	十字穴付き六角ボルト	M6×15		1
E-8	0B10-06-0000	ばね座金	M6		1
E-9	0B15-06-0000	平座金	M6		1
E-10	0B41-06-0000	シールワッシャー	SUS M6		1
E-11	2400-E1-0001	手動ハンドル			1
E-12	0F03-00-0002	ピローブロック	BLFL4J		2
E-13	0A01-08-0025	六角ボルト	M8×25		2
E-14	0B10-08-0000	ばね座金	M8		4
E-15	0B15-08-0000	平座金	M8		4
E-16	0A01-08-0030	六角ボルト	M8×30		2
E-17	0B01-08-0000	六角ナット	M8		2
E-18	4500-E1W0A-00	縦軸		E-23を含む	1
E-19	0G03-05-0525	平行キー	両丸 5×5×25		1
E-20	2400-E1W1A-00	ベベルギヤ	縦	E-25, 26を含む	1
E-21	0A05-06-0012	六角穴付き止ねじ	M6×12		1
E-22	0A05-06-0010	六角穴付き止ねじ	M6×10		1
E-23	0F03-00-0001	ピローブロック	BLFL3J		1
E-24	0A07-06-0025	六角穴付きボルト	M6×25		2
E-25	0B16-06-1801	平座金	φ6×φ18×t1		2
E-26	0B10-06-0000	ばね座金	M6		2
E-27	0B01-06-0000	六角ナット	M6		2
E-28	6300-E1W0A-00	ピロー取付ブラケット		H-209, H-210を含む	1
E-29	0A01-08-0020	六角ボルト	M8×20		2
E-30	0B10-08-0000	ばね座金	M8		2
E-31	0B15-08-0000	平座金	M8		2
E-501	2400-E1W3A-00	手動ハンドルノブ ASSY			1
E-502	2400-E1W4A-00	手動ハンドル ASSY			1
E-503	4500-E1W1A-00	縦軸 ASSY			1

E：手動走行装置

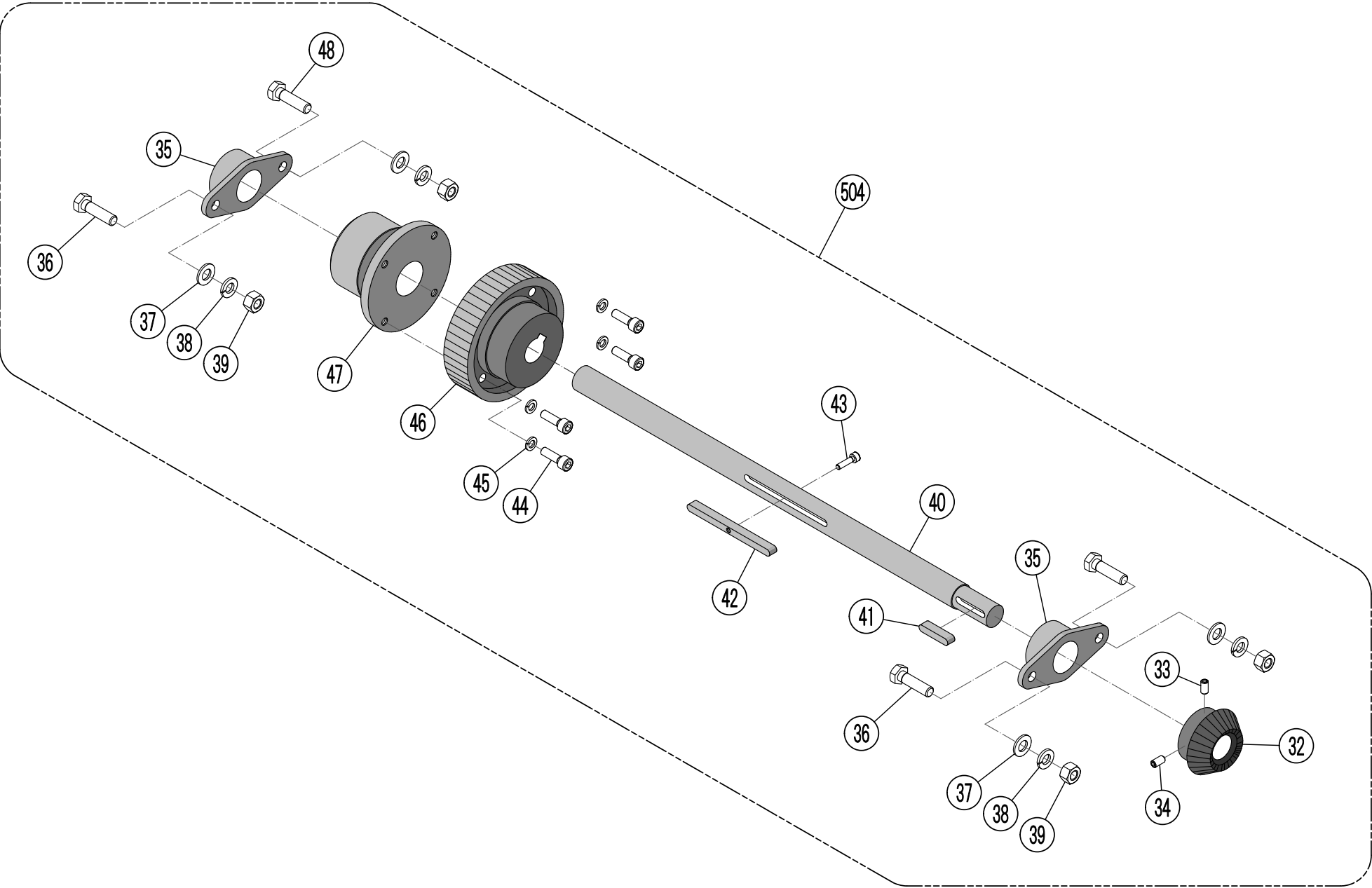

E:手動走行装置

[illegible]

E：手動走行装置

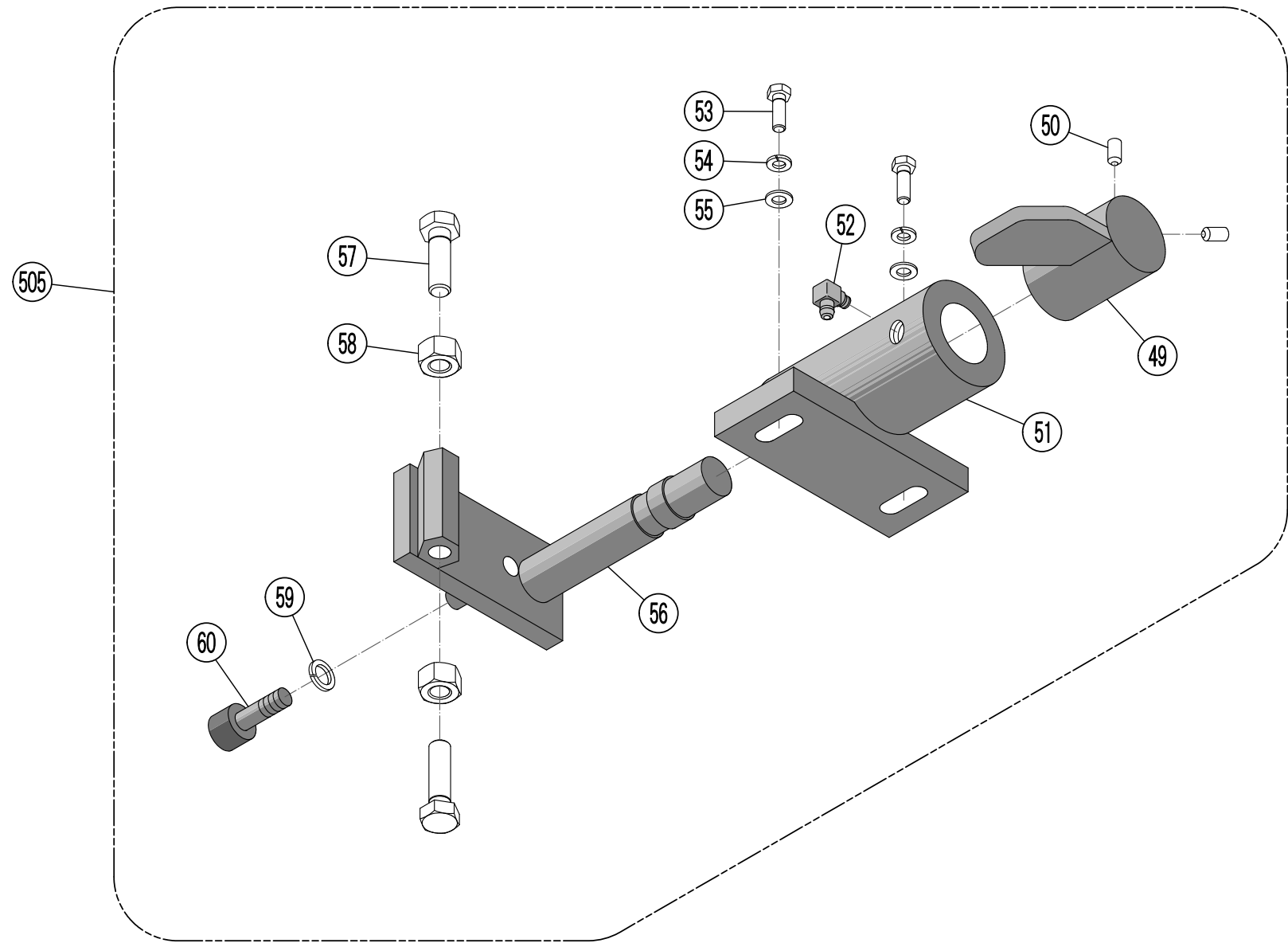

E:手動走行装置

[illegible]

F:コントロール

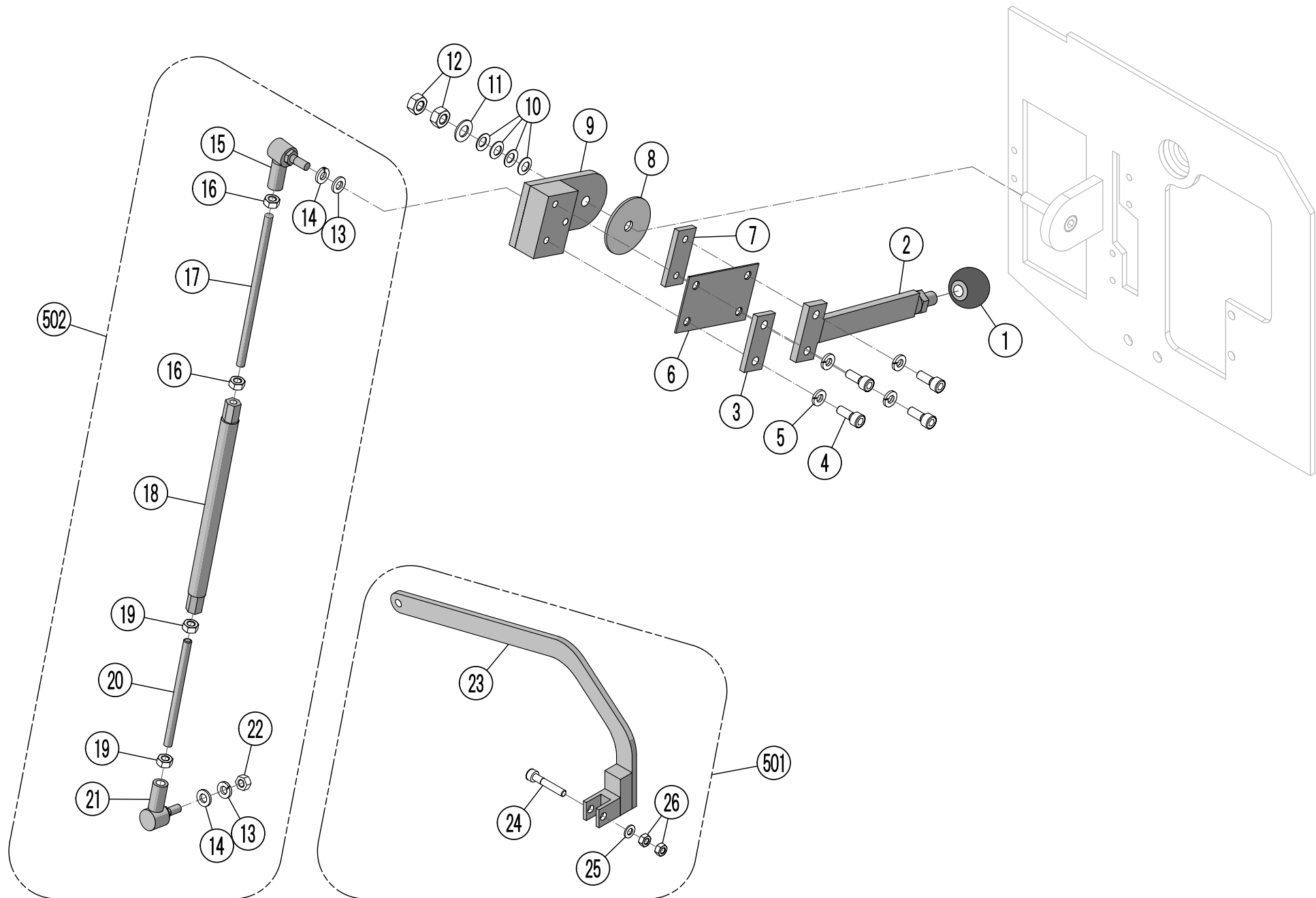

F:コントロール

図 番	部 品 番 号	部 品 名	規 格	備 考	数
F-1	0N02-00-0001	レバーボール	M10	黒	1
F-2	2400-F1-0011	HSTスピードレバー			1
F-3	2400-F1-0010	2穴座板			1
F-4	0A07-06-0015	六角穴付きボルト	M6×15		4
F-5	0B11-06-0000	ばね座金	M6	六角穴付きボルト用	4
F-6	2400-F1-0008	イタバネ			1
F-7	2400-F1-0009	2穴タップボード			1
F-8	2400-F1-0003	摩擦板	φ45		1
F-9	5700-F1-0003	レバーブラケット			1
F-10	0B13-00-00B8	サラバネ	B8		4
F-11	0B15-08-0000	平座金	M8		1
F-12	0B01-08-0000	六角ナット	M8		2
F-13	0B15-06-0000	平座金	M6		2
F-14	0B10-06-0000	ばね座金	M6		2
F-15	0N04-00-0006	リンクボール	M6 右ねじ		1
F-16	0B01-06-0000	六角ナット	M6		2
F-17	2400-F1W1A-00	連結ねじ棒	M6 右ねじ	F-16を含む	1
F-18	5700-F1-0014	ターンバックル	L=210		1
F-19	0B02-06-0000	六角ナット	M6 左ねじ		2
F-20	2400-F1W3A-00	連結ねじ棒	M6 左ねじ	F-19を含む	1
F-21	0N04-00-0005	リンクボール	M6 左ねじ		1
F-22	0B01-06-0000	六角ナット	M6		1
F-23	5800-F1-0007	サイドリンク			1
F-24	0A07-05-0030	六角穴付きボルト	M5×30		1
F-25	0B18-05-0000	平座金	SUS M5		1
F-26	0B04-05-0000	六角ナット	SUS M5		2
F-501	5800-F1W1A-00	サイドリンク ASSY			1
F-502	5700-F1W1A-00	前後進リンク ASSY			1

F:コントロール

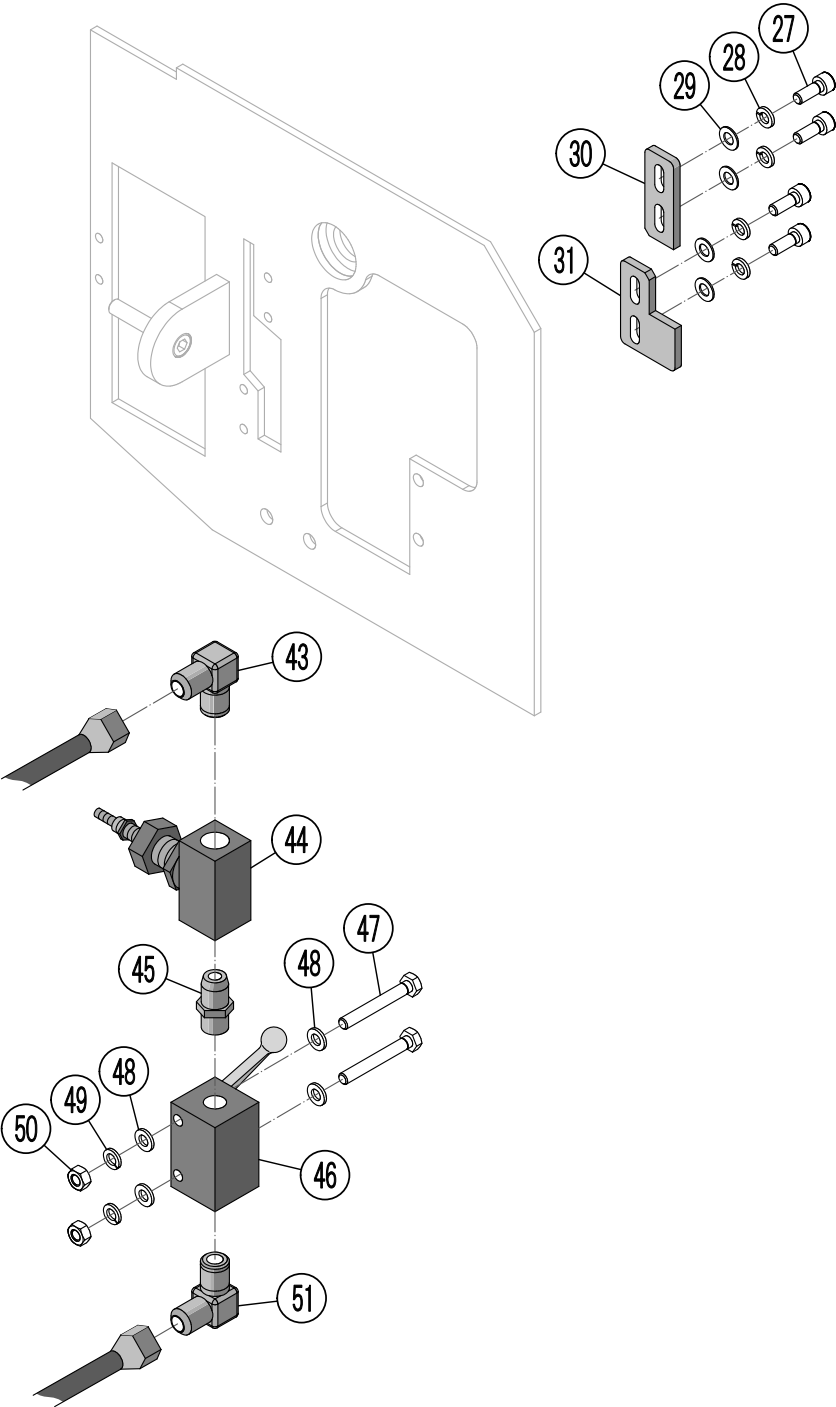
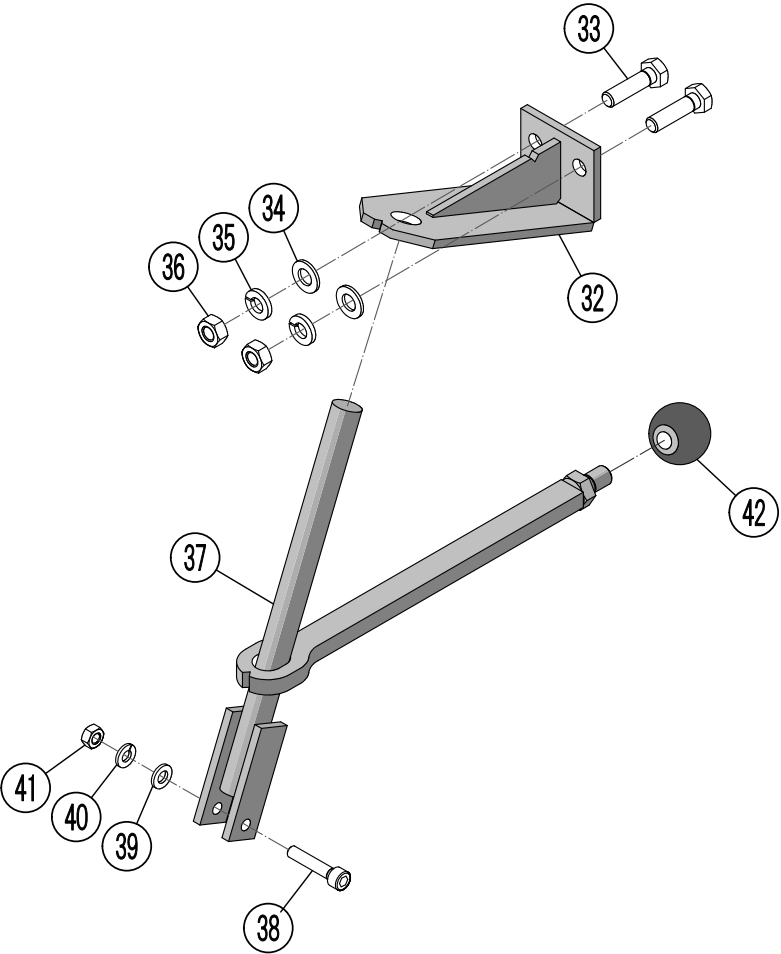

F:コントロール

図 番	部 品 番 号	部 品 名	規 格	備 考	数
F-27	0A12-06-0012	六角穴付きボルト	SUS M6×12		4
F-28	0B12-06-0000	ばね座金	SUS M6		4
F-29	0B18-06-0000	平座金	SUS M6		4
F-30	5700-F1-0002	ストッパー	上		1
F-31	5700-F1-0001	ストッパー	下		1
F-32	5800-F1-0004	チェンジレバーブラケット			1
F-33	0A01-08-0020	六角ボルト	M8×20		2
F-34	0B15-08-0000	平座金	M8		2
F-35	0B10-08-0000	ばね座金	M8		2
F-36	0B01-08-0000	六角ナット	M8		2
F-37	5800-F1-0005	チェンジレバー			1
F-38	0A07-06-0030	六角穴付きボルト	M6×30		1
F-39	0B15-06-0000	平座金	M6		1
F-40	0B10-06-0000	ばね座金	M6		1
F-41	0B01-06-0000	六角ナット	M6		1
F-42	0N02-00-0001	レバーボール	M10	黒	1
F-43	0L03-90-0004	ホースアダプター	1/4 90°		1
F-44	2400-F1-0014	ニードルバルブ			1
F-45	0L01-00-0406	ホースアダプター	1/4×3/8 直		1
F-46	2700-F1-0001	切り替えバルブ			1
F-47	0A01-06-0045	六角ボルト	M6×45		2
F-48	0B15-06-0000	平座金	M6		4
F-49	0B10-06-0000	ばね座金	M6		2
F-50	0B01-06-0000	六角ナット	M6		2
F-51	0L03-90-0604	ホースアダプター	3/8×1/4 90°		1

F：コントロール（オプション：デフロック）

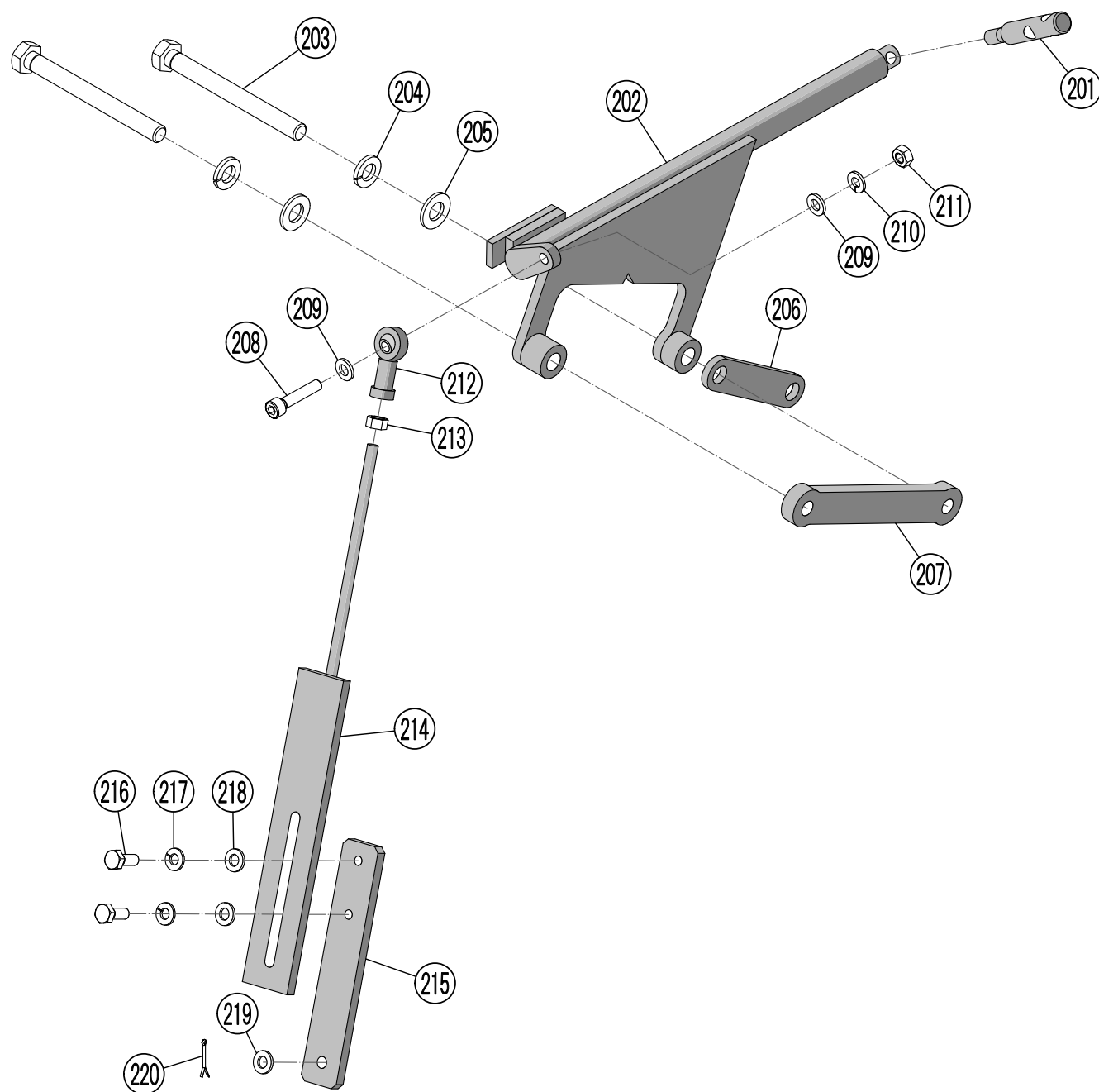

F:コントロール デフロック(オプション)

[illegible]

G：カウンターシャフト

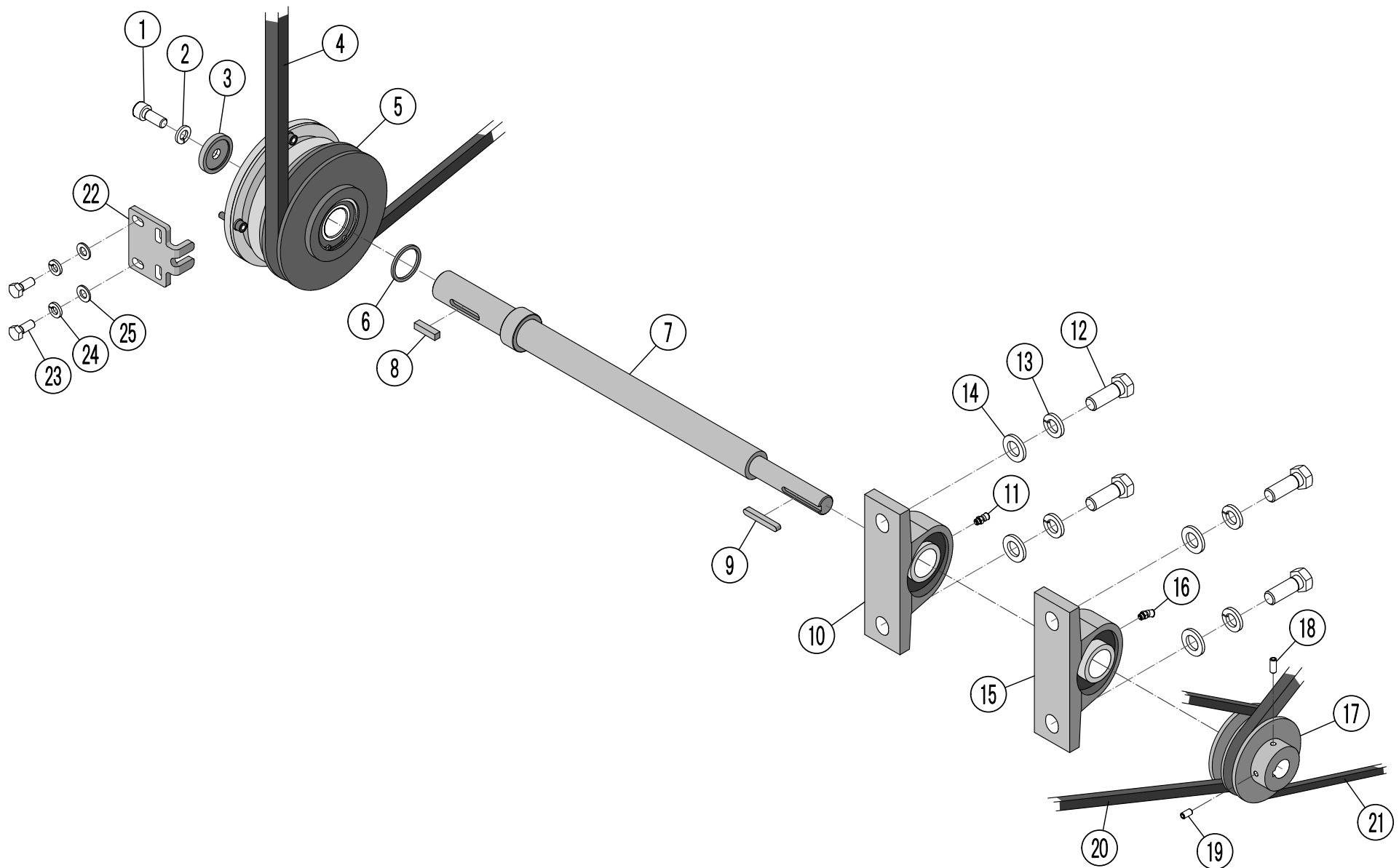

G: カウンターシャフト

図 番	部 品 番 号	部 品 名	規 格	備 考	数
G-1	0A08-10-0025	六角穴付きボルト	M10×25 左ネジ		1
G-2	0B28-10-0000	ばね座金	M10 左	六角穴付きボルト用	1
G-3	2700-G1-0007	平座金	φ10.5×φ40×t6		1
G-4	0J12-00-0046	ベルト	RCLB 46		1
G-5	2700-G1-0009	電磁クラッチ		バキューム	1
G-6	2700-G1-0006	スペーサー	φ30.1×φ38.1×t2.4		1
G-7	2400-G1W0A-00	カウンターシャフト		G-8, 9を含む	1
G-8	0G05-07-0728	平行キー	角 7×7×28		1
G-9	0G03-06-0645	平行キー	両丸 6×6×45		1
G-10	5700-G1W0A-00	ピローブロック	UCP206	G-11を含む	1
G-11	2400-C1W3A-00	ピロー用グリスニップル	直	キャップ付	1
G-12	0A01-14-0040	六角ボルト	M14×40		4
G-13	0B10-14-0000	ばね座金	M14		4
G-14	0B15-14-0000	平座金	M14		4
G-15	2400-C1W1A-00	ピローブロック	UCP206	G-16を含む	1
G-16	2400-B1W3A-00	ピロー用グリスニップル	45°	キャップ付	1
G-17	2400-G1W2A-00	カウンターシャフトブーリー		G-18, 19を含む	1
G-18	0A05-06-0015	六角穴付き止ねじ	M6×15		1
G-19	0A05-06-0012	六角穴付き止ねじ	M6×12		1
G-20	0J03-00-0031	ベルト	RA 31		1
G-21	0J03-00-0027	ベルト	RA 27		1
G-22	5700-G1-0001	クラッチ回り止め金具		バキューム用	1
G-23	0A01-08-0020	六角ボルト	M8×20		2
G-24	0B10-08-0000	ばね座金	M8		2
G-25	0B15-08-0000	平座金	M8		2

G：カウンターシャフト（オプション：グリスアップ集中配管）

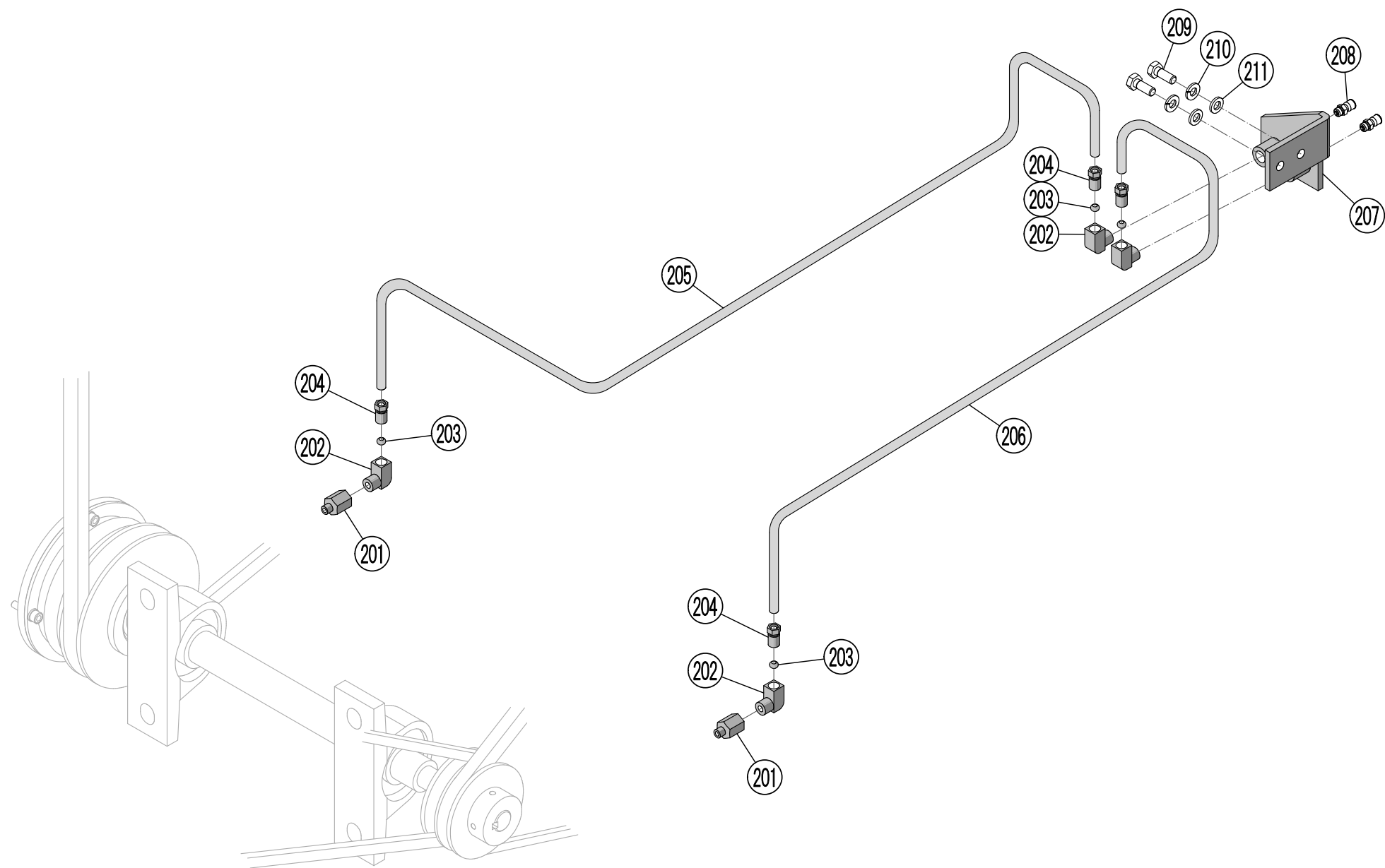

G:カウンターシャフト グリスアップ集中配管(オプション)

[illegible]

H：油圧ユニット

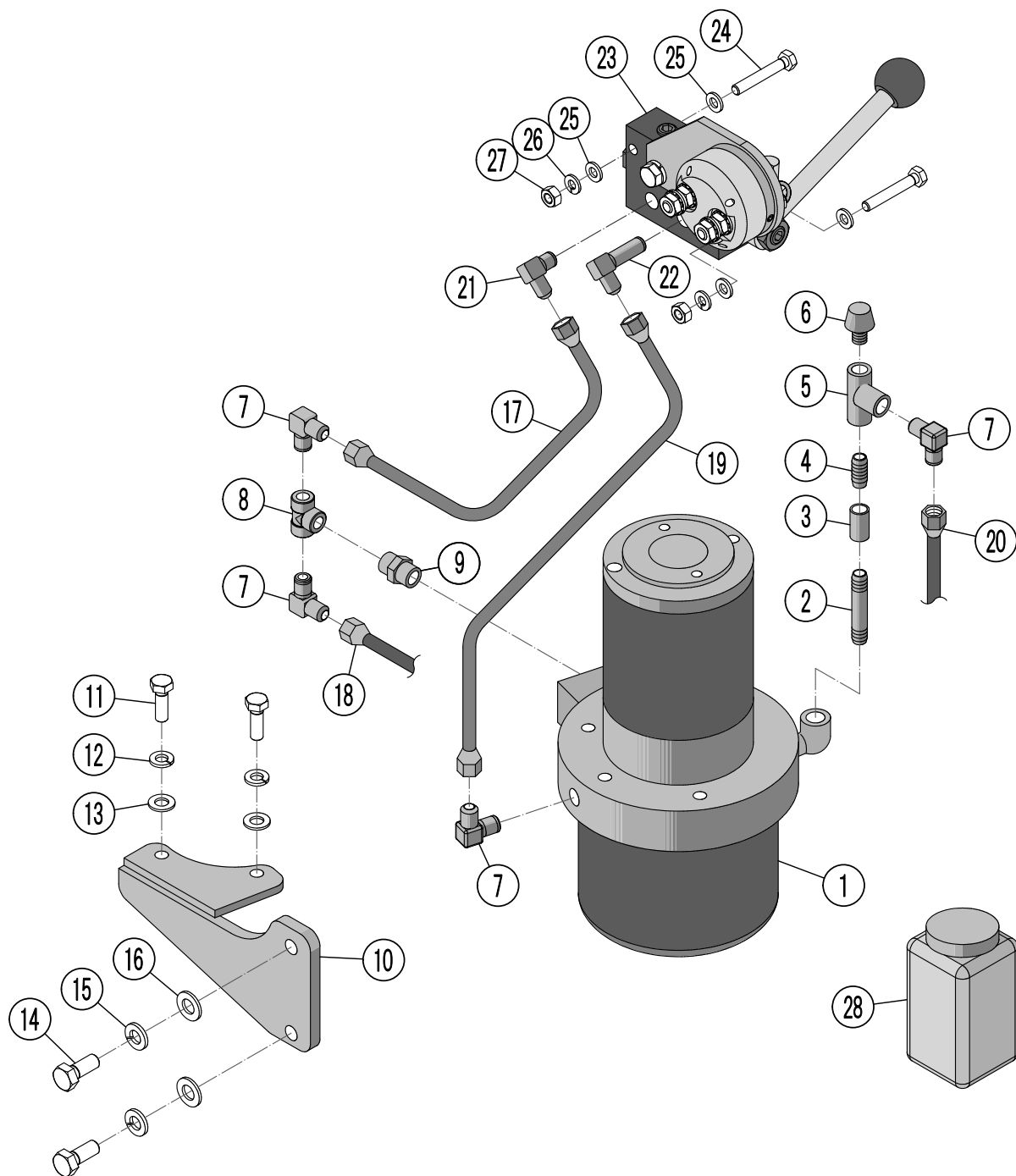
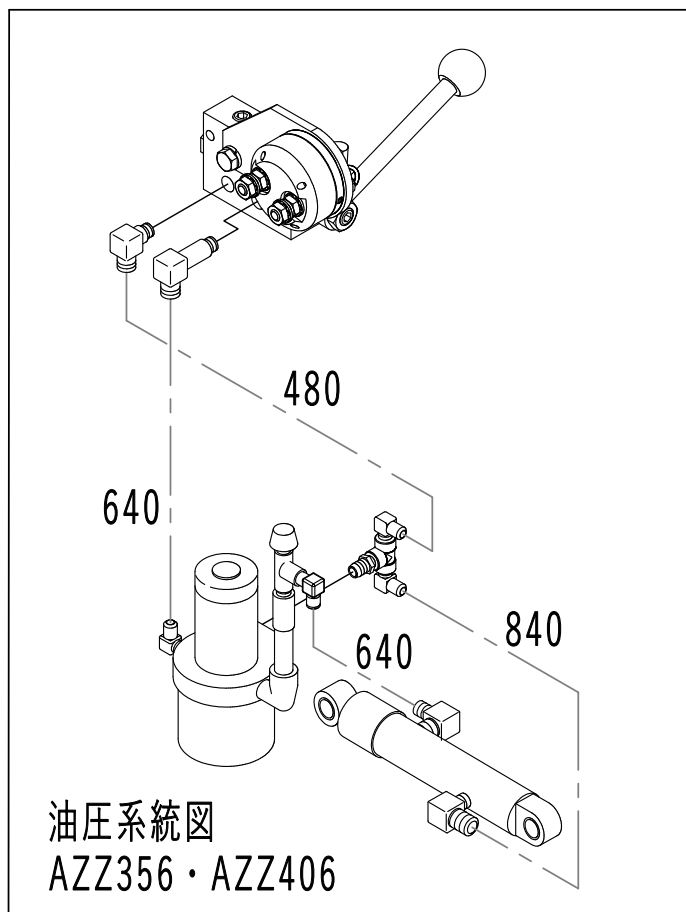

H: 油圧ユニット

図 番	部 品 番 号	部 品 名	規 格	備 考	数
H-1	2400-H1-0008	パワーパッケージ			1
H-2	0L12-00-0004	白長ニップル	1/4 50L		1
H-3	0L33-00-0004	白ソケット	1/4		1
H-4	0L13-00-0004	白丸ニップル	1/4		1
H-5	0L26-00-0004	白チーズ	1/4		1
H-6	0M09-00-0001	エアブリーザ	1/4		1
H-7	0L03-90-0004	ホースアダプター	1/4 90°		4
H-8	0L37-00-0004	高圧チーズ	1/4		1
H-9	0L06-00-0004	高圧ニップル	1/4 直		1
H-10	5500-H1-0001	パワーパッケージ取付ブラケット			1
H-11	0A01-08-0025	六角ボルト	M8×25		2
H-12	0B10-08-0000	ばね座金	M8		2
H-13	0B15-08-0000	平座金	M8		2
H-14	0A01-08-0020	六角ボルト	M8×20		2
H-15	0B10-08-0000	ばね座金	M8		2
H-16	0B15-08-0000	平座金	M8		2
H-17	0L53-04-0480	油圧ホース	1/4 480L		1
H-18	0L53-04-0840	油圧ホース	1/4 840L		1
H-19	0L53-04-0640	油圧ホース	1/4 640L		1
H-20	0L53-04-0640	油圧ホース	1/4 640L		1
H-21	2500-H1-0001	ホースアダプター	1/4 90°	フィルター入り	1
H-22	0L02-90-0004	ホースアダプター ロング	1/4 90°		1
H-23	4500-H1W0A-00	油圧昇降レバーブロック ASSY		DBS-2 スイッチ仕様	1
H-24	0A01-06-0040	六角ボルト	M6×40		2
H-25	0B15-06-0000	平座金	M6		4
H-26	0B10-06-0000	ばね座金	M6		2
H-27	0B01-06-0000	六角ナット	M6		2
H-28	2300-H1-0007	オイル	ISO32 相当品 800ml	作動油	1

H：油圧ユニット

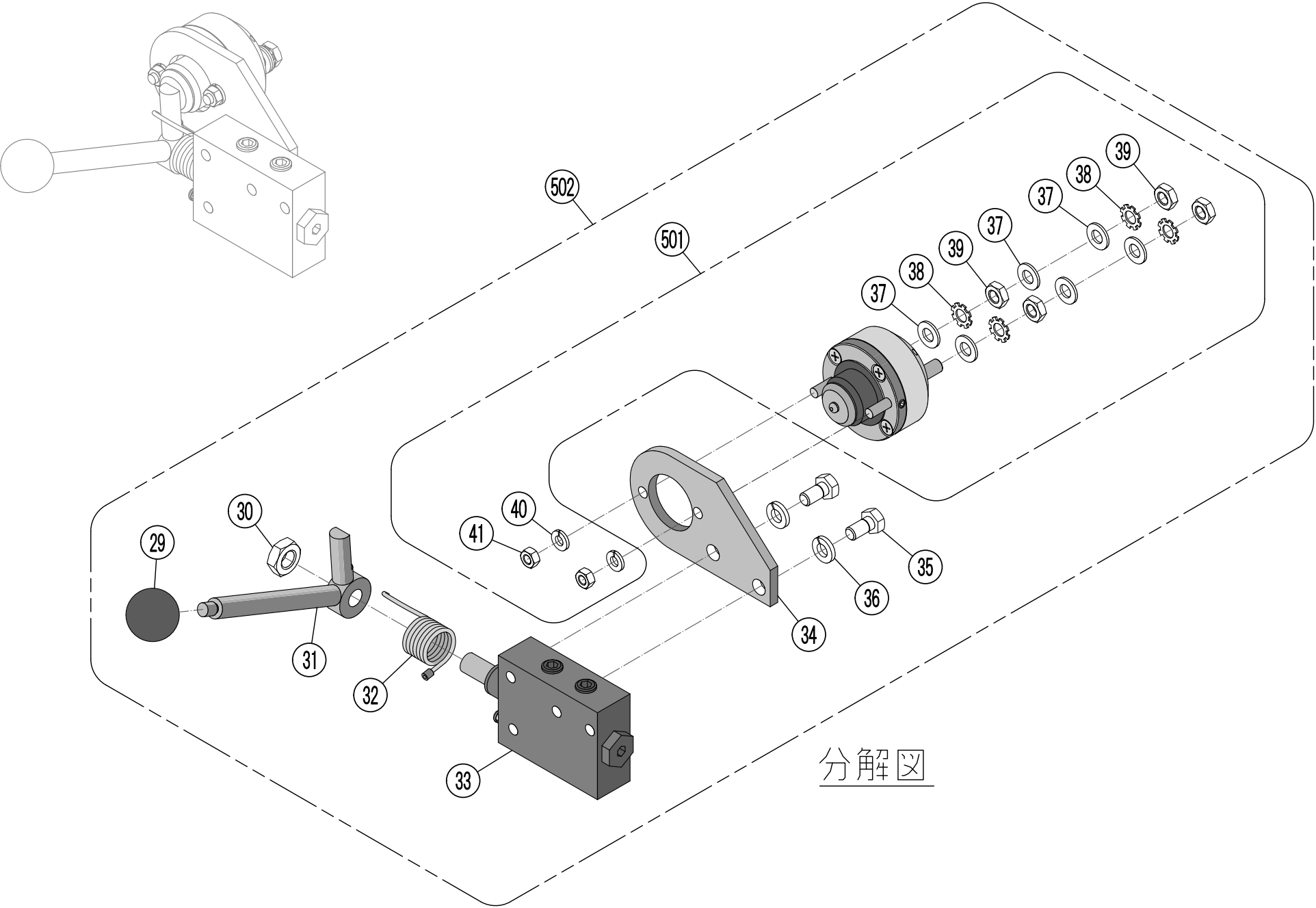

分解図

H: 油圧ユニット

[illegible]

H：油圧ユニット（オプション：圧力センサ）

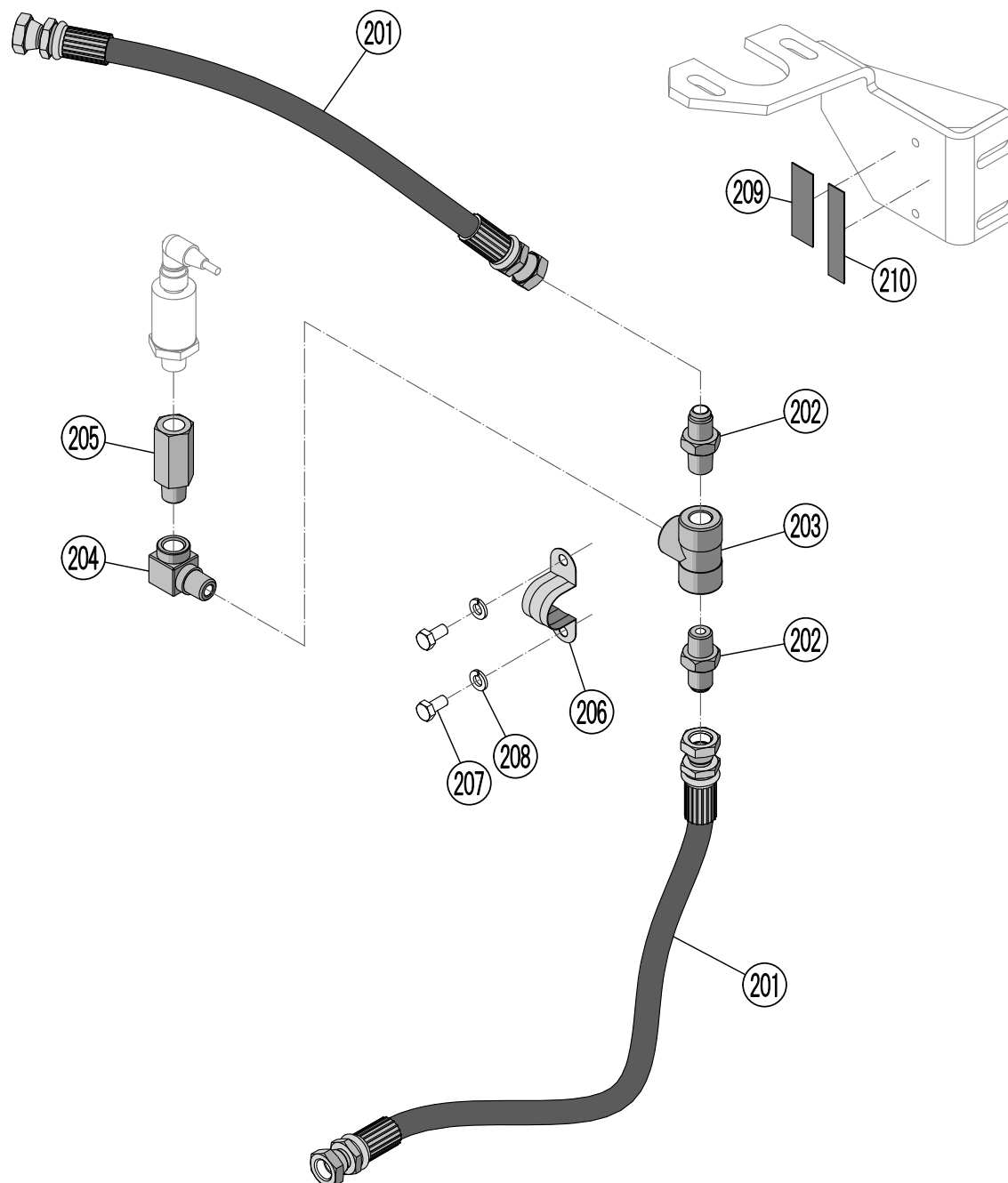
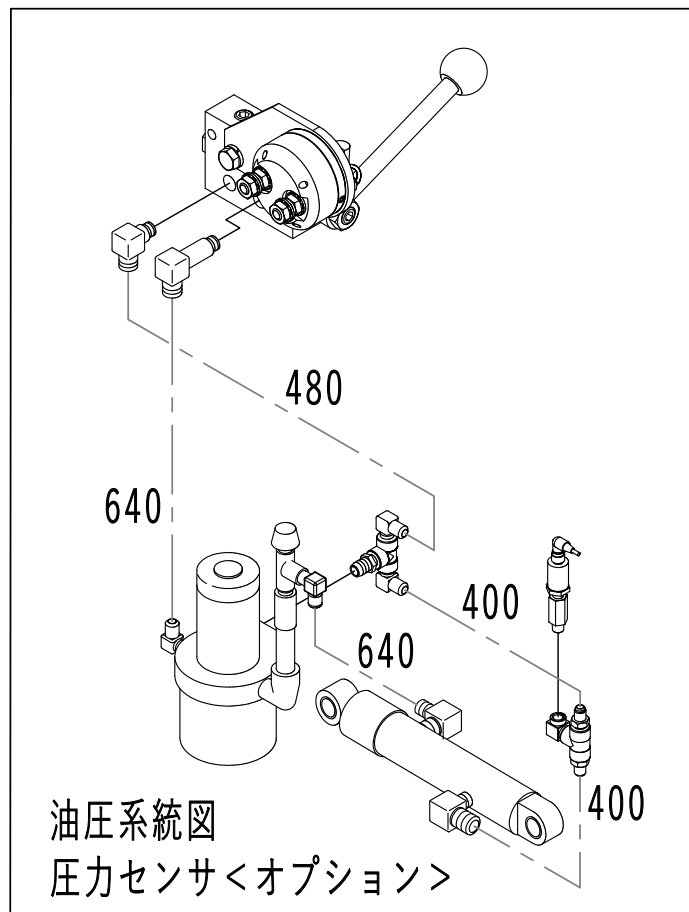

H:油圧ユニット 圧力センサ(オプション)

[illegible]

J: バキューム装置

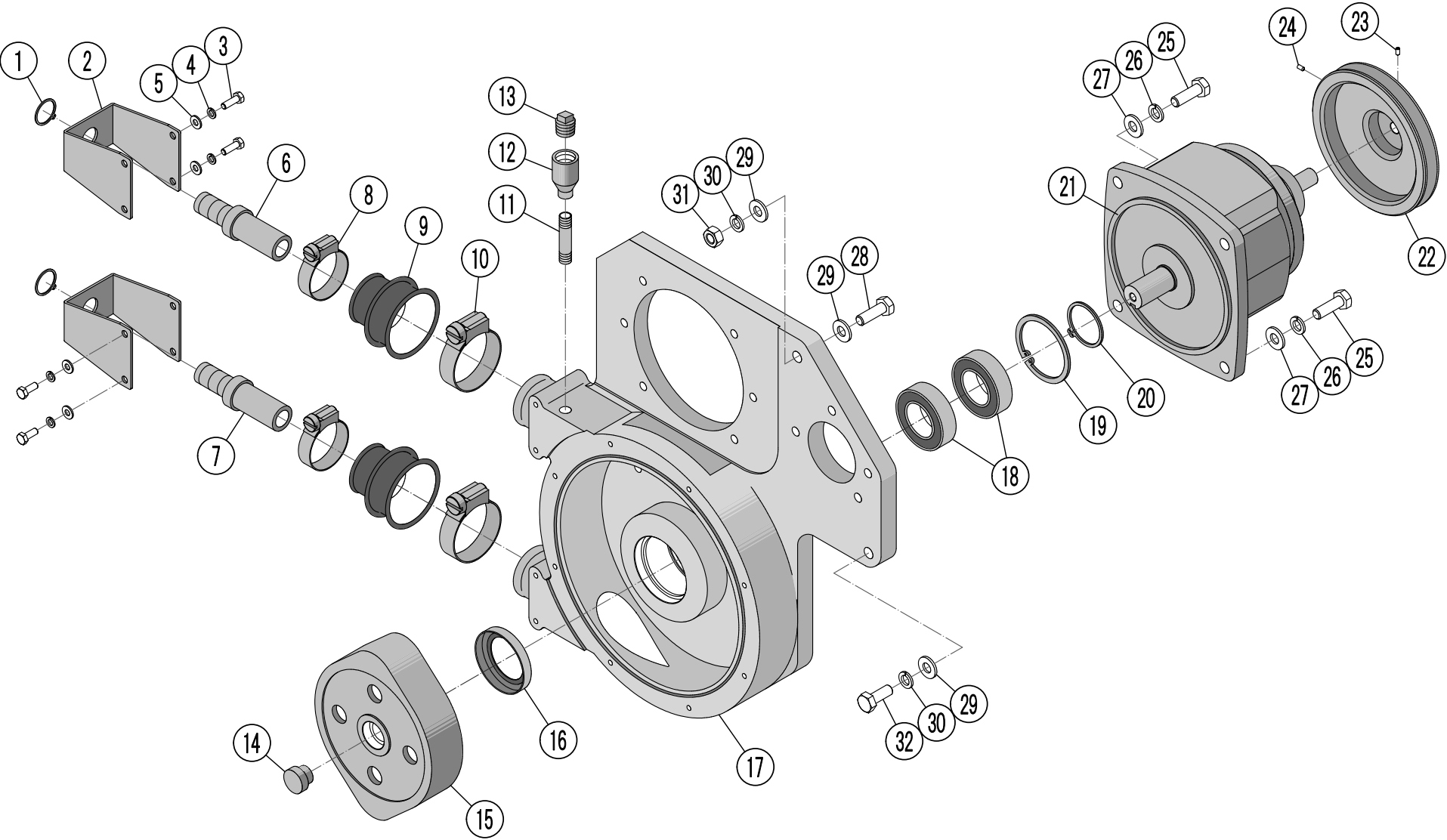

J:バキューム装置

図 番	部 品 番 号	部 品 名	規 格	備 考	数
J-1	0C10-0B-2804	C形軸用偏心止め輪	SUS S20		2
J-2	2400-J1-0011	インサートホルダー			2
J-3	0A11-06-0015	六角ボルト	SUS M6×15		8
J-4	0B12-06-0000	ばね座金	SUS M6		8
J-5	0B18-06-0000	平座金	SUS M6		8
J-6	2400-J1-0009	ホースインサート	1/2		1
J-7	2400-J1-0008	ホースインサート	3/8		1
J-8	0D09-00-0001	ホースバンド A	(32-44)		2
J-9	2400-J1-0010	ラバーブッシュ			2
J-10	0D09-00-0002	ホースバンド B	(44-56)		2
J-11	0L12-00-0004	白長ニップル	1/4 50L		1
J-12	0L16-00-0408	白違径ソケット	1/4×1/2		1
J-13	2400-J1-0012	プラグ	1/2		1
J-14	2400-J1-0003	プラグ			1
J-15	2400-J1-0004	ローター			1
J-16	0R09-00-0003	オイルシール	506809		1
J-17	2400-J1-0036	ユニットケース			1
J-18	0E03-00-0007	ベアリング	6008ZZ		2
J-19	0C06-0B-2804	C形穴用偏心止め輪	H68		1
J-20	0C08-0B-2804	C形軸用偏心止め輪	S40		1
J-21	0K01-00-0002	減速機			1
J-22	2400-J1W5A-00	減速機ブーリー	8"	J-23, 24を含む	1
J-23	0A05-06-0012	六角穴付き止ねじ	M6×12		1
J-24	0A05-06-0015	六角穴付き止ねじ	M6×15		1
J-25	0A01-10-0030	六角ボルト	M10×30		4
J-26	0B10-10-0000	ばね座金	M10		4
J-27	0B15-10-0000	平座金	M10		4
J-28	0A01-10-0045	六角ボルト	M10×45		1
J-29	0B15-10-0000	平座金	M10		4
J-30	0B10-10-0000	ばね座金	M10		3
J-31	0B01-10-0000	六角ナット	M10		1
J-32	0A01-10-0035	六角ボルト	M10×35		2

J: バキューム装置

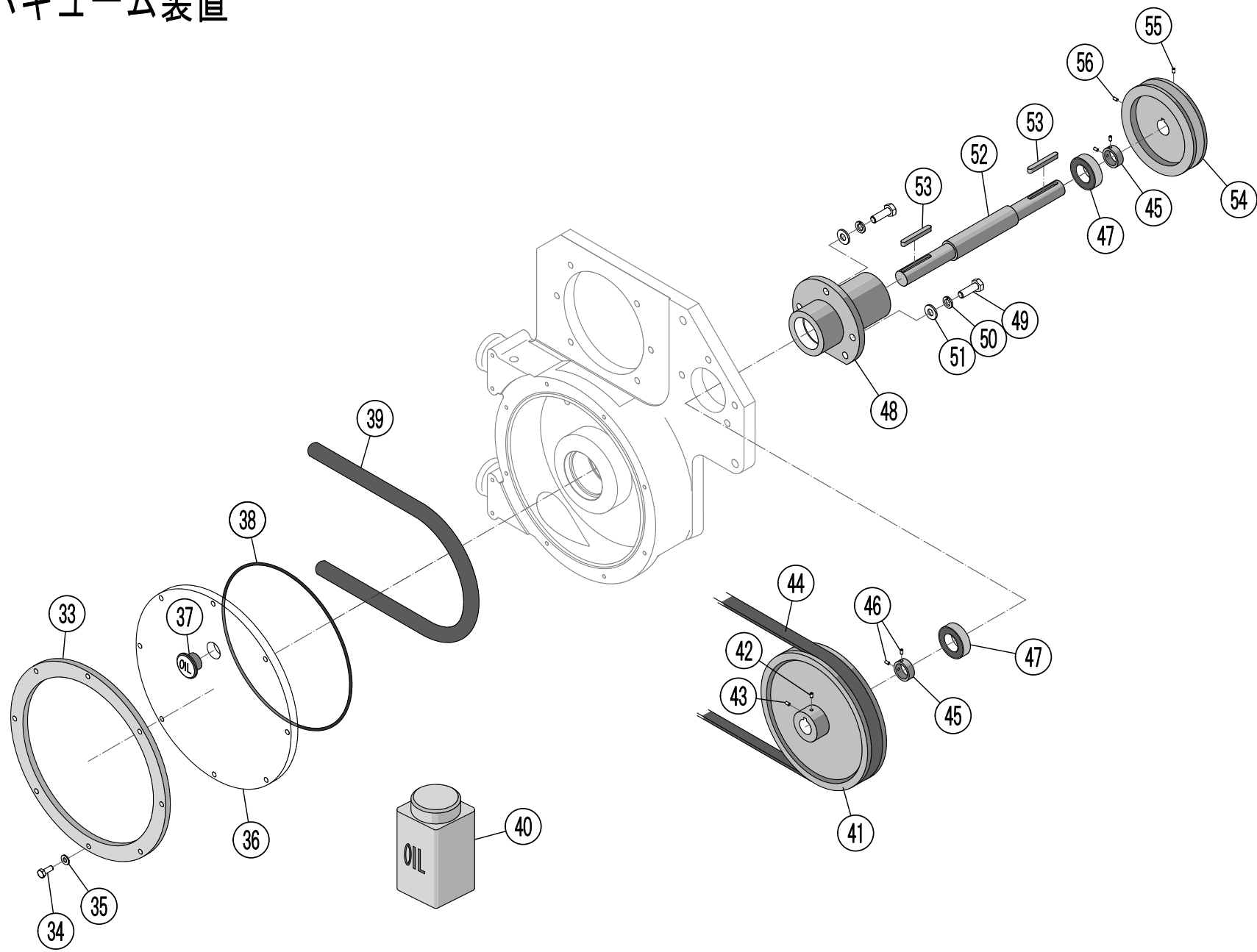

J:バキューム装置

図 番	部 品 番 号	部 品 名	規 格	備 考	数
J-33	2400-J1-0006	補強リングプレート			1
J-34	0A11-06-0030	六角ボルト	SUS M6×30		8
J-35	0B12-06-0000	ばね座金	SUS M6		8
J-36	2400-J1W0A-00	透明カバー		J-37を含む	1
J-37	2400-J1-0033	オイル栓	φ20		1
J-38	0M11-00-0001	Oリング			1
J-39	2400-J1-0002	チューブホース			1
J-40	2400-J1-0007	ポンプオイル		500ml	1
J-41	2400-J1W4A-00	増速プーリー	φ160	J-42, 43を含む	1
J-42	0A05-06-0008	六角穴付き止ねじ	M6×8		1
J-43	0A05-06-0010	六角穴付き止ねじ	M6×10		1
J-44	0J06-10-0670	ベルト	10FL670		1
J-45	2400-J1W2A-00	カラー	φ20×φ30×t10	J-46を含む	2
J-46	0A05-06-0005	六角穴付き止ねじ	M6×5		4
J-47	0E03-00-0002	ベアリング	6004ZZ		2
J-48	2400-J1-0035	増速シャフトボス			1
J-49	0A11-08-0035	六角ボルト	SUS M8×35		4
J-50	0B10-08-0000	ばね座金	M8		4
J-51	0B15-08-0000	平座金	M8		4
J-52	2400-J1W1A-00	増速シャフト		J-53を含む	1
J-53	0G03-06-0635	平行キー	両丸 6×6×35		2
J-54	2400-J1W3A-00	プーリー	4"	J-55, 56を含む	1
J-55	0A05-06-0012	六角穴付き止ねじ	M6×12		1
J-56	0A05-06-0015	六角穴付き止ねじ	M6×15		1

J：バキューム装置

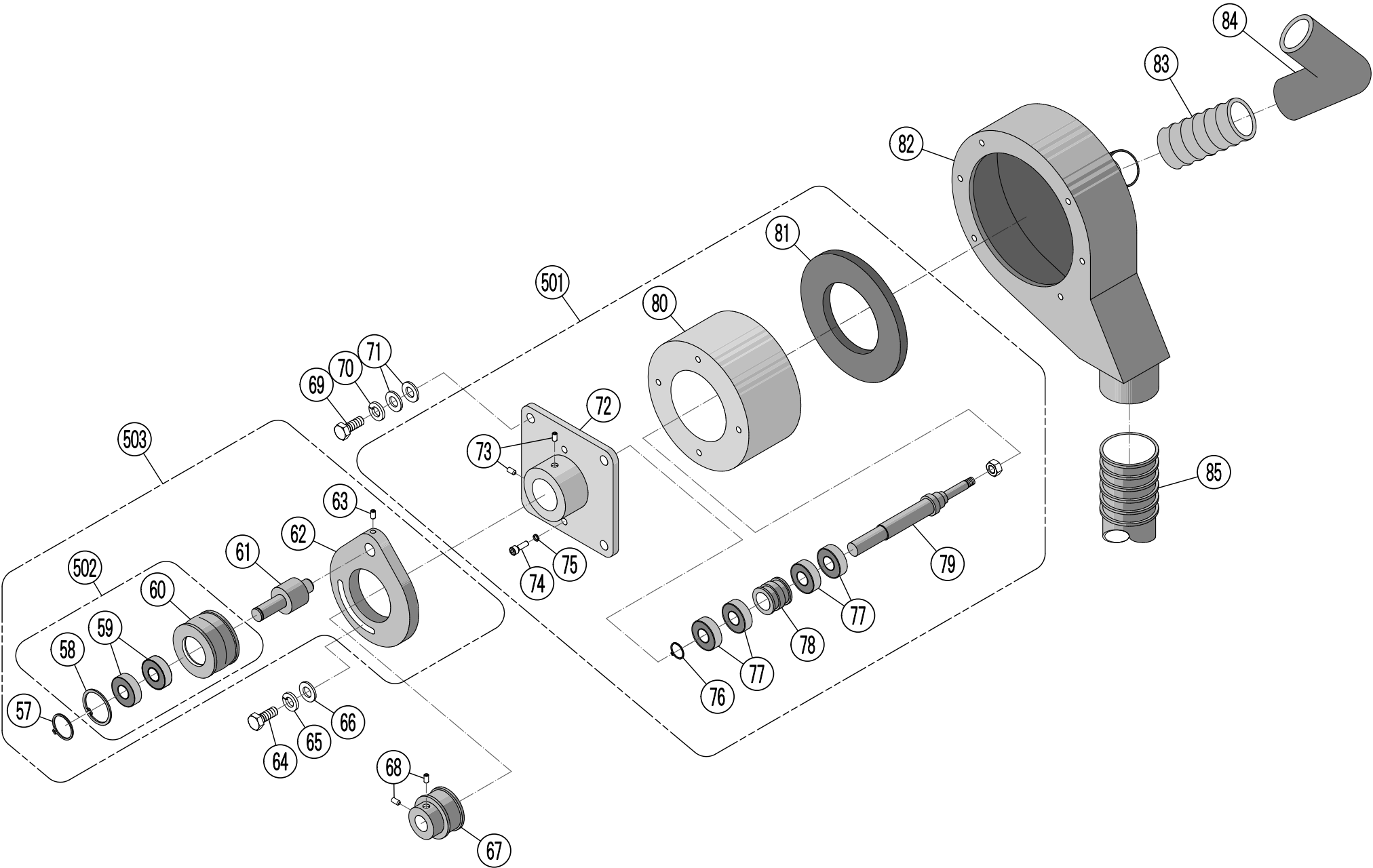

J:バキューム装置

図 番	部 品 番 号	部 品 名	規 格	備 考	数
J-57	0C07-0B-2804	C形軸用偏心止め輪	S12		1
J-58	0C01-0B-2804	C形穴用偏心止め輪	H28		1
J-59	0E03-00-0001	ベアリング	6001 2RU		2
J-60	2400-J1-0018	ブロアーテンションプーリー			1
J-61	2400-J1W0S-00	ブロアーテンションピン		J-57を含む	1
J-62	2400-J1W6A-00	ブロアーテンションブラケット		J-63を含む	1
J-63	0A05-05-0010	六角穴付き止ねじ	M5×10		1
J-64	0A01-08-0025	六角ボルト	M8×25		1
J-65	0B10-08-0000	ばね座金	M8		1
J-66	0B19-08-2203	平座金	φ8.2×φ22×t3		1
J-67	2400-J1W7A-00	ブロアープーリー		J-68を含む	1
J-68	0A05-06-0010	六角穴付き止ねじ	M6×10		2
J-69	0A11-08-0035	六角ボルト	SUS M8×35		4
J-70	0B10-08-0000	ばね座金	M8		4
J-71	0B15-08-0000	平座金	M8		8
J-72	2400-J1W8A-00	ブロアー取付板		J-73を含む	1
J-73	0A05-06-0012	六角穴付き止ねじ	M6×12		2
J-74	0A07-05-0015	六角穴付きボルト	M5×15		3
J-75	0B11-05-0000	ばね座金	M5	六角穴付きボルト用	3
J-76	0C07-0B-2804	C形軸用偏心止め輪	S12		1
J-77	2400-J1-0022	ベアリング		ブロアー軸	4
J-78	2400-J1-0024	スペーサー			1
J-79	2400-J1W1S-00	ブロアーシャフト		J-76を含む	1
J-80	2400-J1WCA-00	ブロアー		J-81を含む	1
J-81	2400-J1-0026	ブロアーパッキン			1
J-82	5700-J1-0001	ブロアーケース			1
J-83	5700-J1-0003	VSAホース	φ38 210L		1
J-84	2400-J1-0030	ホースジョイントエルボ			1
J-85	5700-J1-0002	ダクトホース	φ65 350L		1
J-501	2400-J1W9A-00	ブロアー ASSY			1
J-502	2400-J1WAA-00	ブロアーテンションプーリー ASSY			1
J-503	2400-J1WBA-00	ブロアーテンション ASSY			1



K:バキュームタンク

[illegible]

L : エンジン

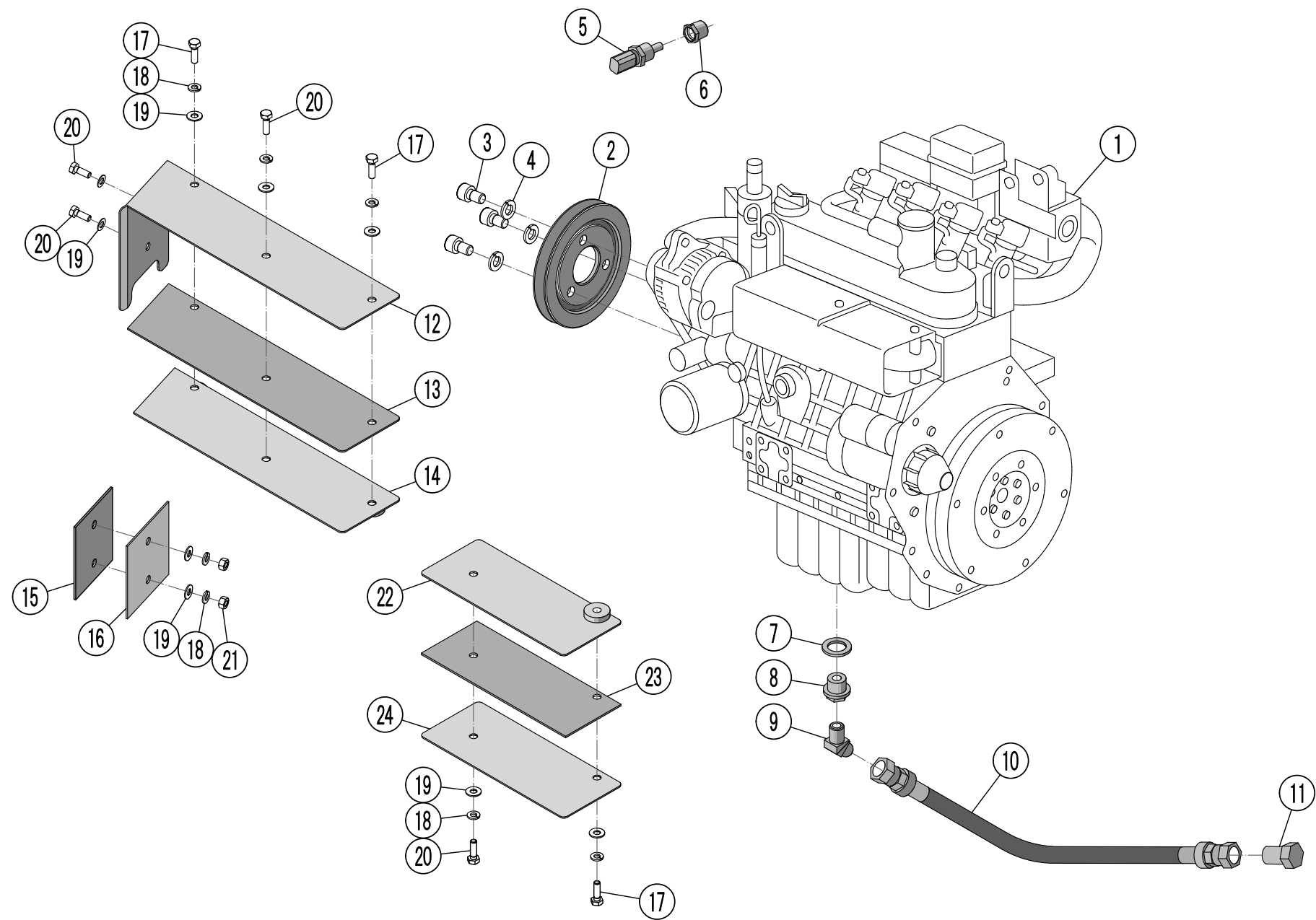

L:エンジン

図 番	部 品 番 号	部 品 名	規 格	備 考	数
L-1	5700-L1W0A-00	エンジン	WG1605		1
L-2	5500-L1-0004	クランクダブルプーリー			1
L-3	0A45-10-0020	六角穴付きボルト	M10×20 P=1.25		3
L-4	0B11-10-0000	ばね座金	M10	六角穴付きボルト用	3
L-5	5800-S1W0A-00	水温センサー		単品出荷不可（水温計とセット）	1
L-6	4500-N1-0004	水温計センサーアダプター			1
L-7	0Q23-00-0003	ガスケット		オイルパンドレイン	1
L-8	5700-L1-0008	ドレンプラグ			1
L-9	0L04-45-0406	ホースアダプター	1/4×3/8 45°		1
L-10	5700-H1-0001	ドレンホース	3/8 460L		1
L-11	0L10-00-0006	オスプラグ	3/8		1
L-12	5700-L1-0003	EXマニホールドカバー	上		1
L-13	5700-L1-0021	グラスウール	上		1
L-14	5700-L1-0004	EXマニホールドカバー 上 押さえ板	上		1
L-15	5700-L1-0022	グラスウール	側面		1
L-16	5700-L1-0005	EXマニホールドカバー 上 押さえ板	側面		1
L-17	0A01-06-0020	六角ボルト	M6×20		3
L-18	0B10-06-0000	ばね座金	M6		7
L-19	0B16-06-1801	平座金	φ6×φ18×t1		9
L-20	0A01-06-0015	六角ボルト	M6×15		4
L-21	0B01-06-0000	六角ナット	M6		2
L-22	5700-L1-0006	EXマニホールドカバー	下		1
L-23	5700-L1-0023	グラスウール	下		1
L-24	5700-L1-0007	EXマニホールドカバー 押さえ板	下		1

L:エンジン

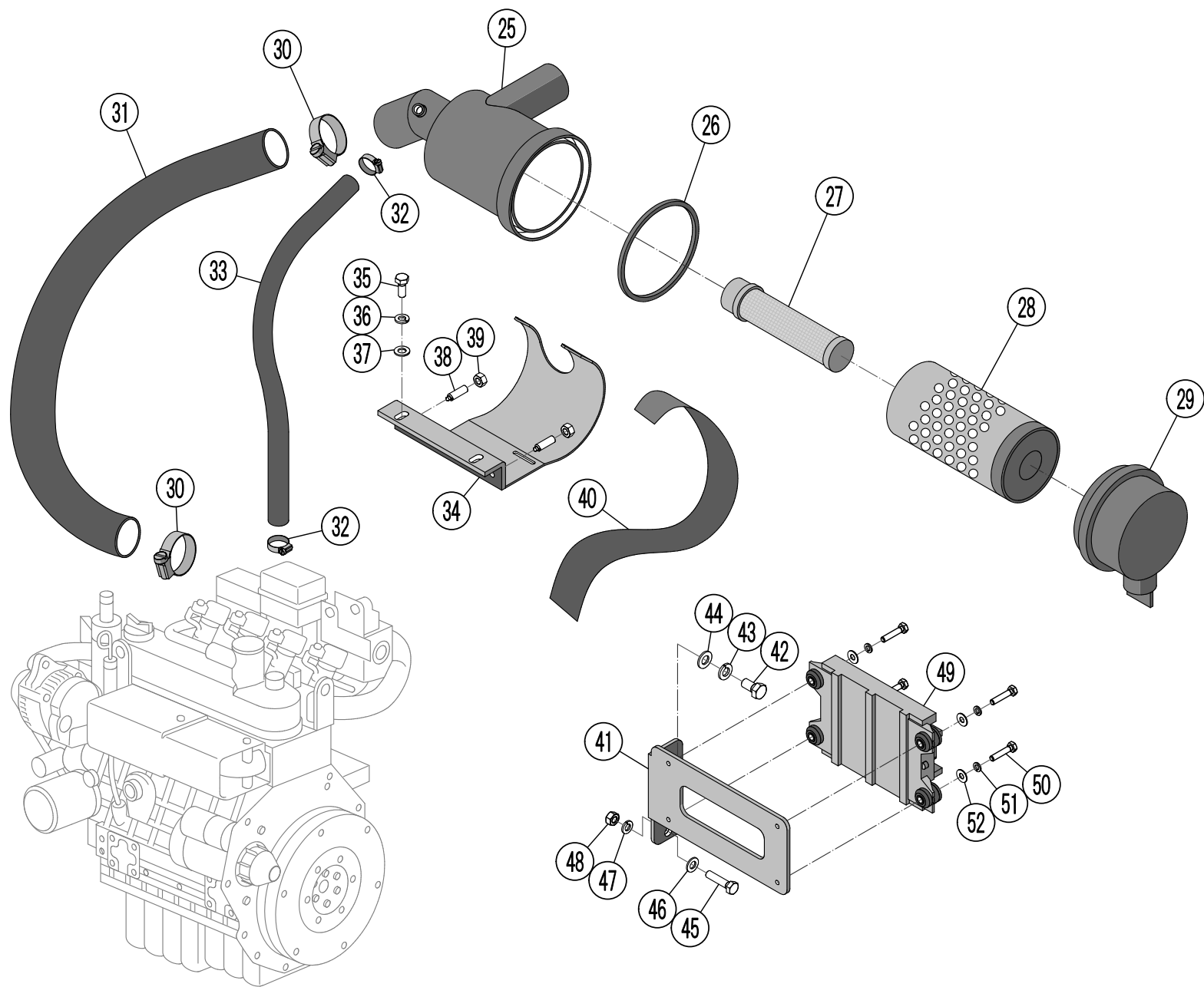

L:エンジン

図 番	部 品 番 号	部 品 名	規 格	備 考	数
L-25	0Q24-00-0007	エアクリーナー ボディ		エンジン部品	1
L-26	0Q24-00-0006	ガスケット		エンジン部品	1
L-27	0Q24-00-0005	エアエレメント インナー		エンジン部品	1
L-28	0Q24-00-0004	エアエレメント アウター		エンジン部品	1
L-29	0Q24-00-0003	エアクリーナー カバー		エンジン部品	1
L-30	0D03-00-0001	スパイラルバンド	50		2
L-31	5700-L1-0020	エアクリーナーホース	φ 50 650L		1
L-32	0D02-00-0001	ホースバンド	MH6		2
L-33	5700-L1-0019	ブローパイホース	700L		1
L-34	5700-L1-0010	エアクリーナブラケット			1
L-35	0A01-08-0020	六角ボルト	M8×20		2
L-36	0B10-08-0000	ばね座金	M8		2
L-37	0B15-08-0000	平座金	M8		2
L-38	0D22-00-0001	ブランジャー			2
L-39	0B01-08-0000	六角ナット	M8		2
L-40	5700-N1-0022	結束テープ	700L		1
L-41	5700-L1-0001	ECMブラケット			1
L-42	0A02-10-0020	六角ボルト	M10×20 P=1. 25		1
L-43	0B10-10-0000	ばね座金	M10		1
L-44	0B15-10-0000	平座金	M10		1
L-45	0A01-08-0035	六角ボルト	M8×35		1
L-46	0B15-08-0000	平座金	M8		1
L-47	0B10-08-0000	ばね座金	M8		1
L-48	0B01-08-0000	六角ナット	M8		1
L-49	0Q35-00-0001	ECM		エンジン部品	1
L-50	0A01-06-0030	六角ボルト	M6×30		4
L-51	0B10-06-0000	ばね座金	M6		4
L-52	0B16-06-1801	平座金	φ 6×φ 18×t1		4

L:エンジン

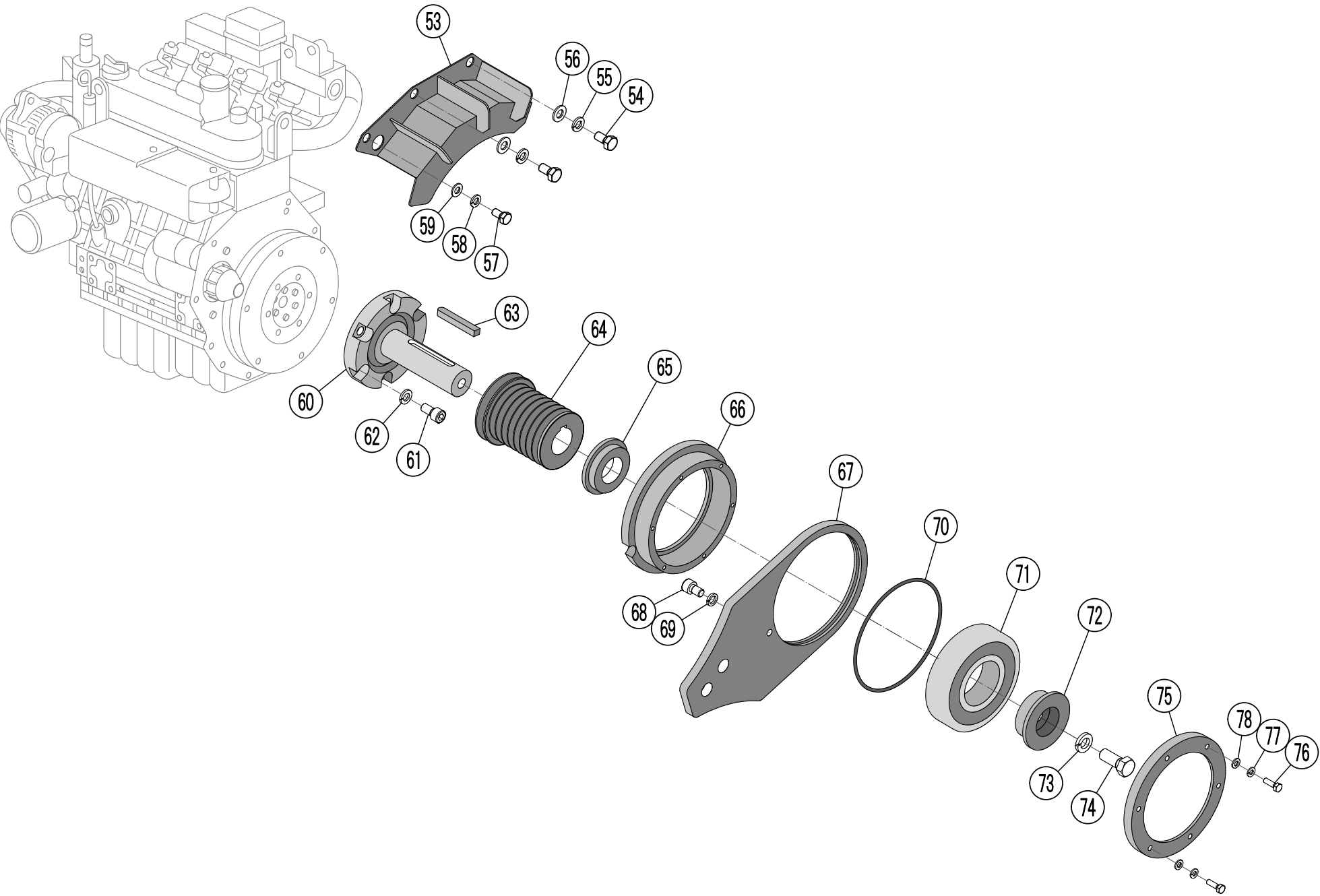

L:エンジン

図 番	部 品 番 号	部 品 名	規 格	備 考	数
L-53	5700-L1-0002	フライホイールカバー			1
L-54	0A02-10-0020	六角ボルト	M10×20 P=1. 25		2
L-55	0B10-10-0000	ばね座金	M10		2
L-56	0B15-10-0000	平座金	M10		2
L-57	0A01-08-0020	六角ボルト	M8×20		1
L-58	0B10-08-0000	ばね座金	M8		1
L-59	0B15-08-0000	平座金	M8		1
L-60	5700-L1W3A-00	PTOシャフト		L-61, 62, 63を含む	1
L-61	0A45-10-0020	六角穴付きボルト	M10×20 P=1. 25		6
L-62	0B11-10-0000	ばね座金	M10	六角穴付きボルト用	6
L-63	0G03-10-0875	平行キー	両丸 10×8×75		1
L-64	5701-L1-0001	エンジンプーリー	φ75		1
L-65	5700-L1-0013	エンジンプーリースペーサー			1
L-66	5500-L1-0005	ベアリングケース			1
L-67	5700-L1-0017	ベアリングケース ホルダー			1
L-68	0A07-10-0020	六角穴付きボルト	M10×20		1
L-69	0B11-10-0000	ばね座金	M10	六角穴付きボルト用	1
L-70	0M11-00-0004	Oリング			1
L-71	5700-L1-0025	ベアリング			1
L-72	5700-L1-0015	支持架ワッシャー			1
L-73	0B10-14-0000	ばね座金	M14		1
L-74	0A01-14-0035	六角ボルト	M14×35		1
L-75	5500-L1-0006	ベアリングケース ストッパー			1
L-76	0A01-06-0020	六角ボルト	M6×20		6
L-77	0B10-06-0000	ばね座金	M6		6
L-78	0B15-06-0000	平座金	M6		6

L:エンジン

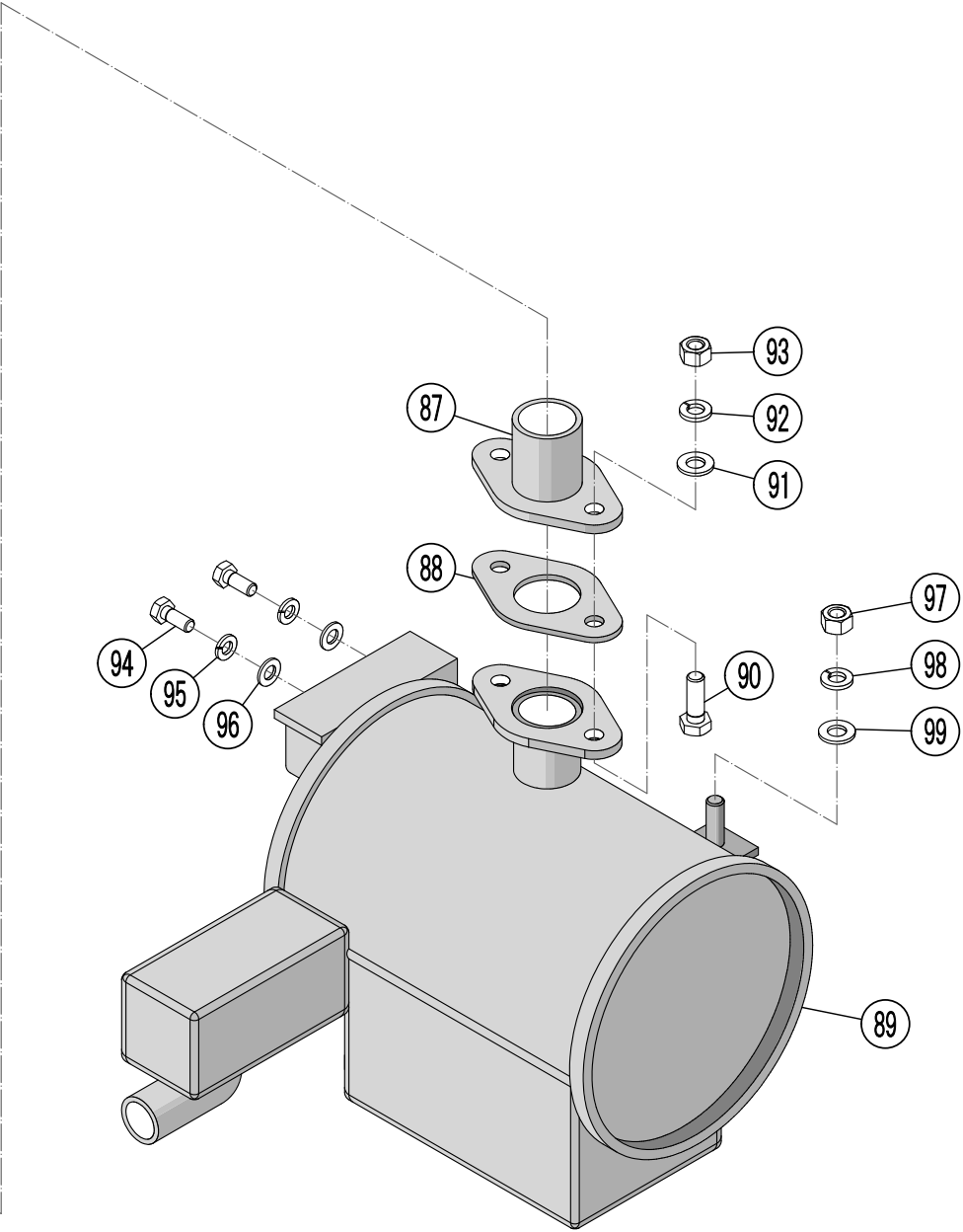
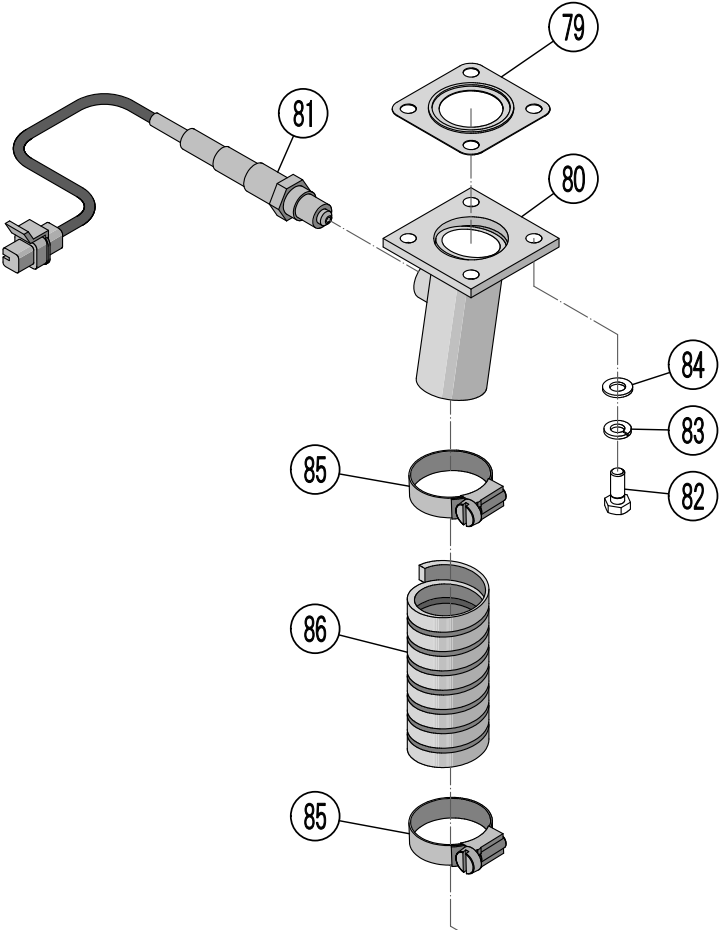

L:エンジン

[illegible]

L:エンジン

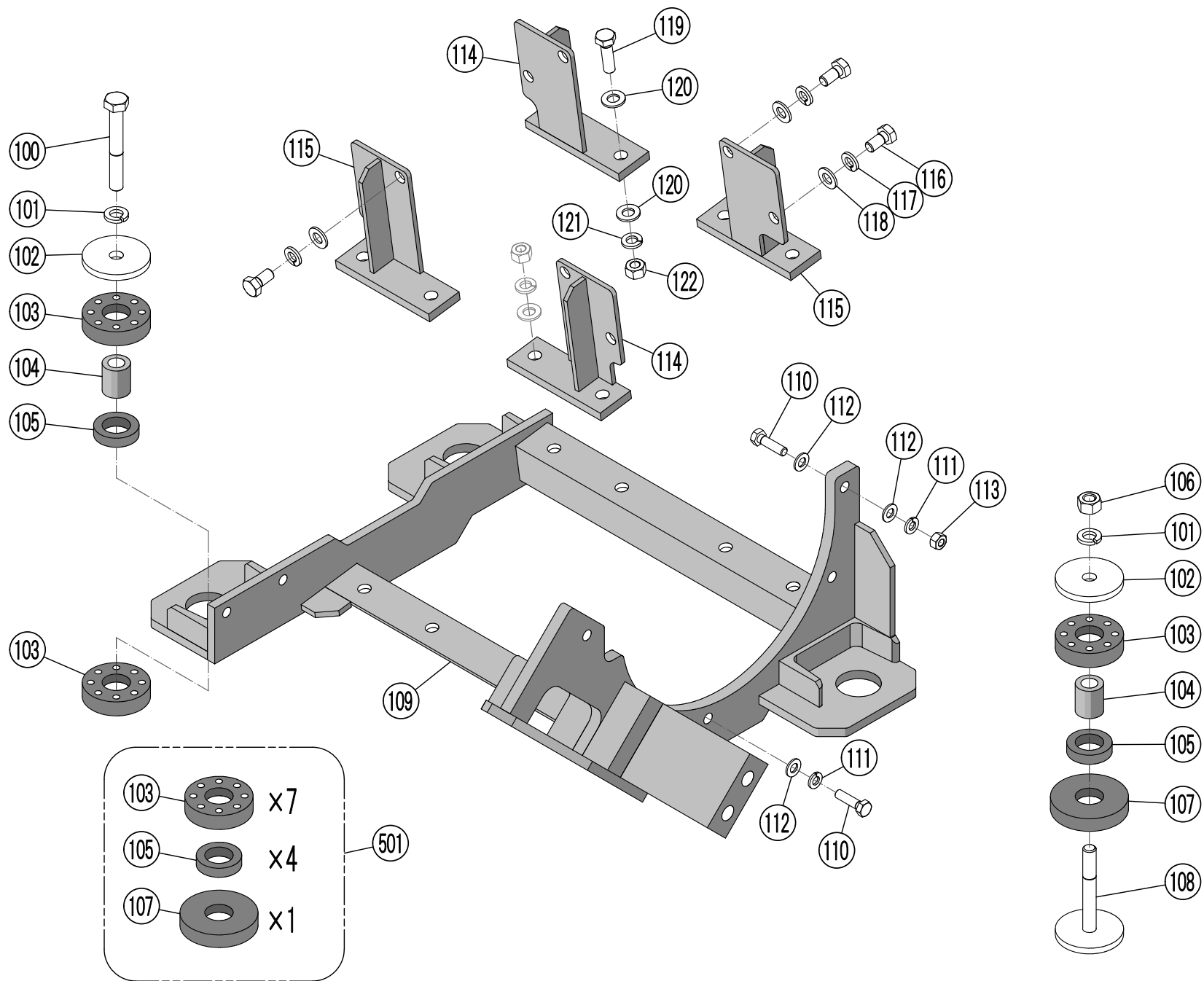

L:エンジン

図 番	部 品 番 号	部 品 名	規 格	備 考	数
L-100	0A03-10-0070	六角ボルト	10. 9T M10×70		3
L-101	0B10-10-0000	ばね座金	M10		4
L-102	4300-L1-0013	平座金	φ10. 2×φ80×t6		4
L-103	4500-L1-0008	ゴムマウント A	φ80 穴付		7
L-104	4300-L1-0008	マウントスペーサー			4
L-105	2400-L1-0014	ゴムマウント ②			4
L-106	0B03-10-0000	六角ナット	10. 9T M10		1
L-107	4500-L1-0007	ゴムマウント C			1
L-108	4500-L1-0006	ワッシャー付ボルト			1
L-109	5500-L1-0001	エンジンベース			1
L-110	0A01-08-0030	六角ボルト	M8×30		5
L-111	0B10-08-0000	ばね座金	M8		5
L-112	0B15-08-0000	平座金	M8		7
L-113	0B01-08-0000	六角ナット	M8		2
L-114	5500-L1-0002	エンジン取付金具 A			2
L-115	5500-L1-0003	エンジン取付金具 B			2
L-116	0A02-10-0020	六角ボルト	M10×20 P=1. 25		8
L-117	0B10-10-0000	ばね座金	M10		8
L-118	0B15-10-0000	平座金	M10		8
L-119	0A01-10-0035	六角ボルト	M10×35		7
L-120	0B15-10-0000	平座金	M10		14
L-121	0B10-10-0000	ばね座金	M10		7
L-122	0B01-10-0000	六角ナット	M10		7
L-501	4500-L1W0S-00	エンジンマウントセット		L-103, 105, 107	1

M：テンション

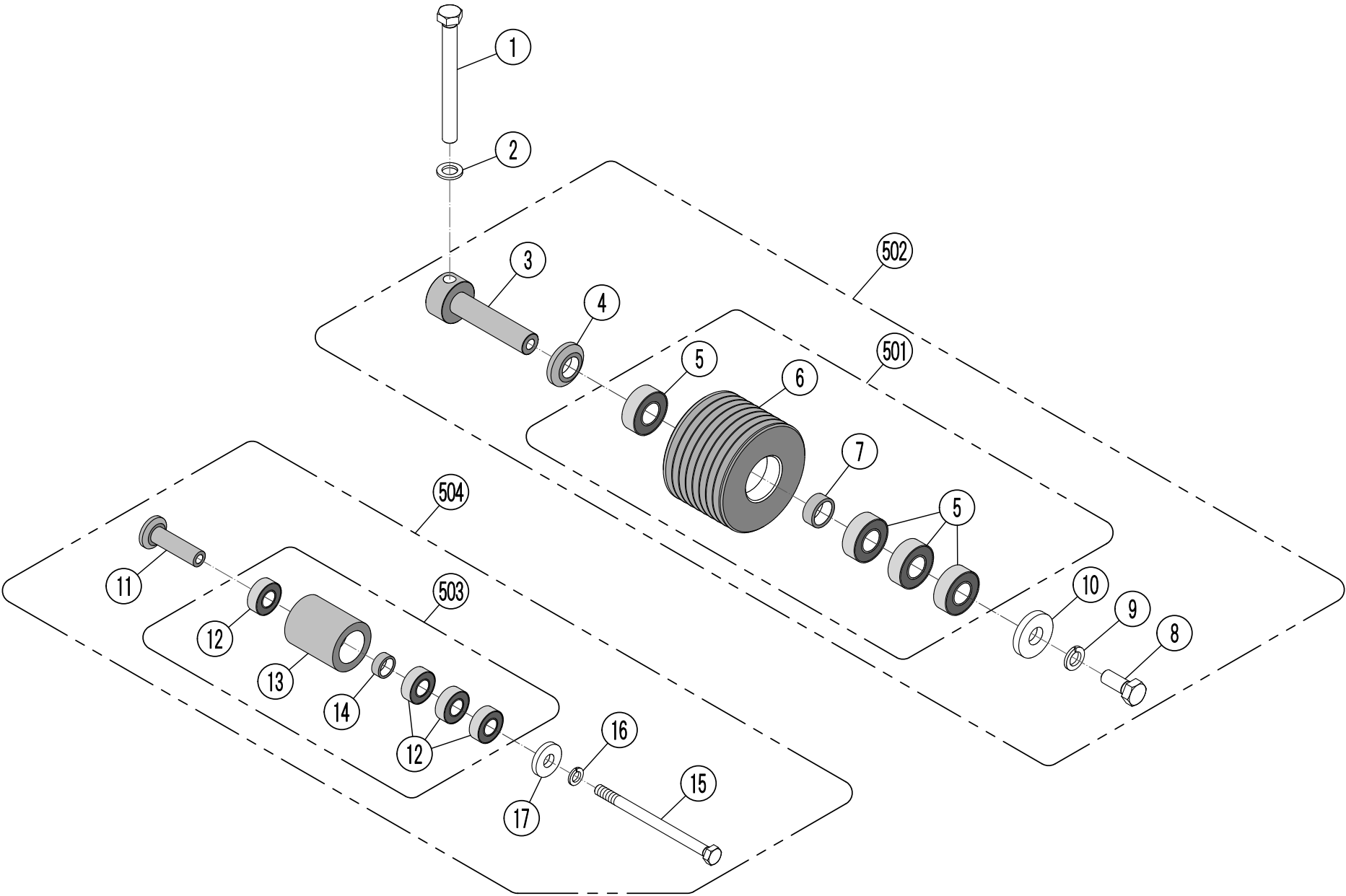

M:テンション

[illegible]

M：テンション

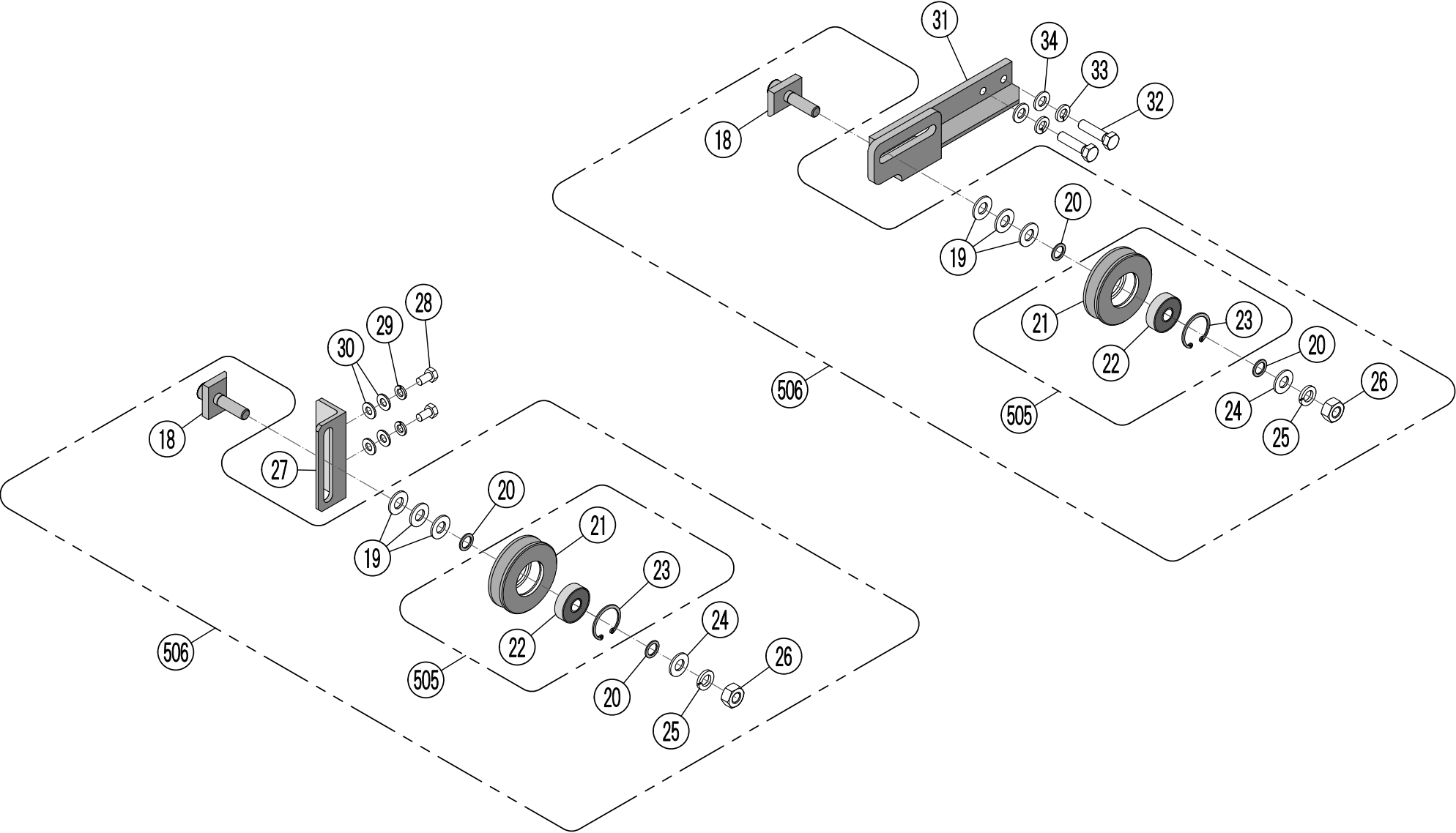

M:テンション

[illegible]

M：テンション

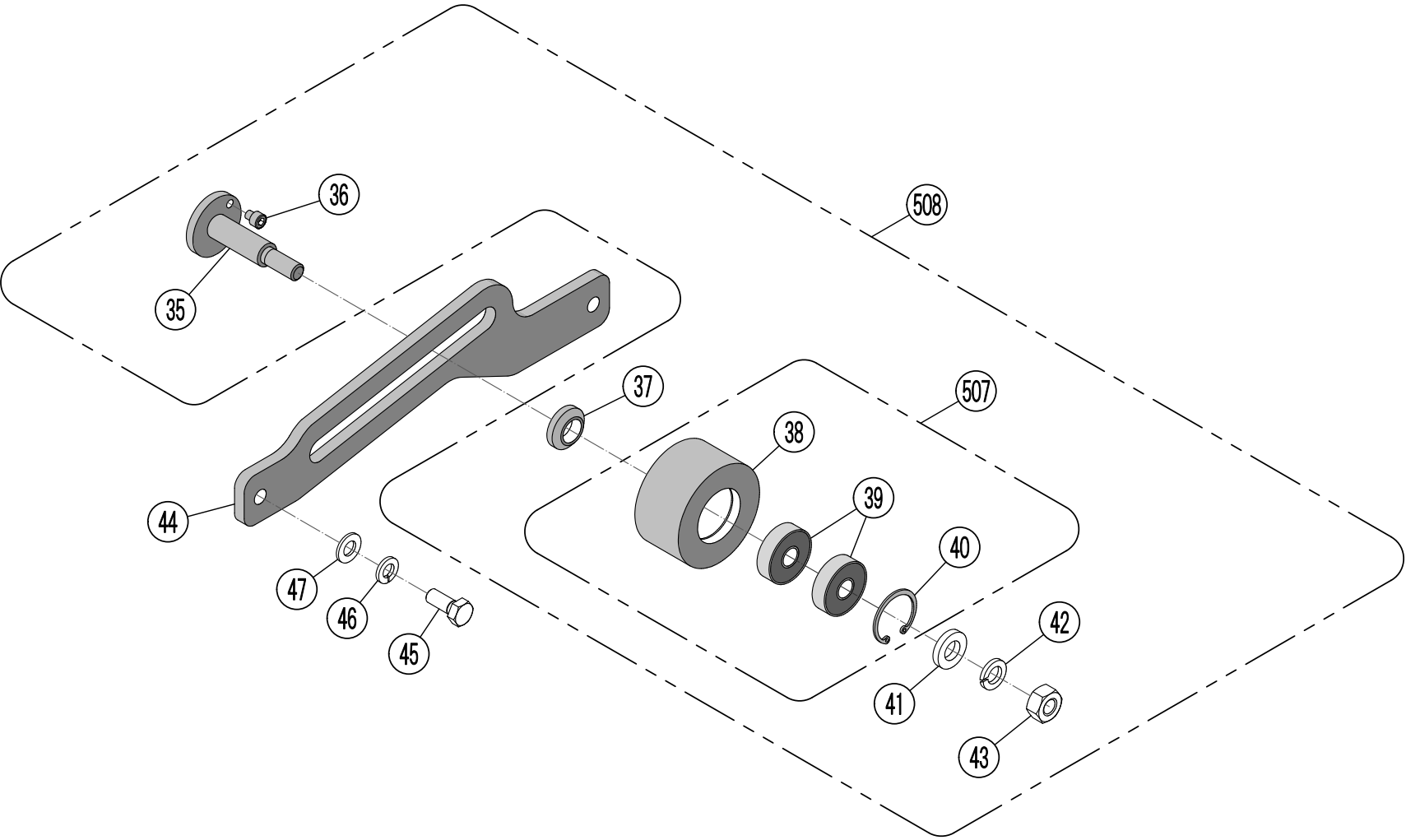

M:テンション

[illegible]

N：ラジエター

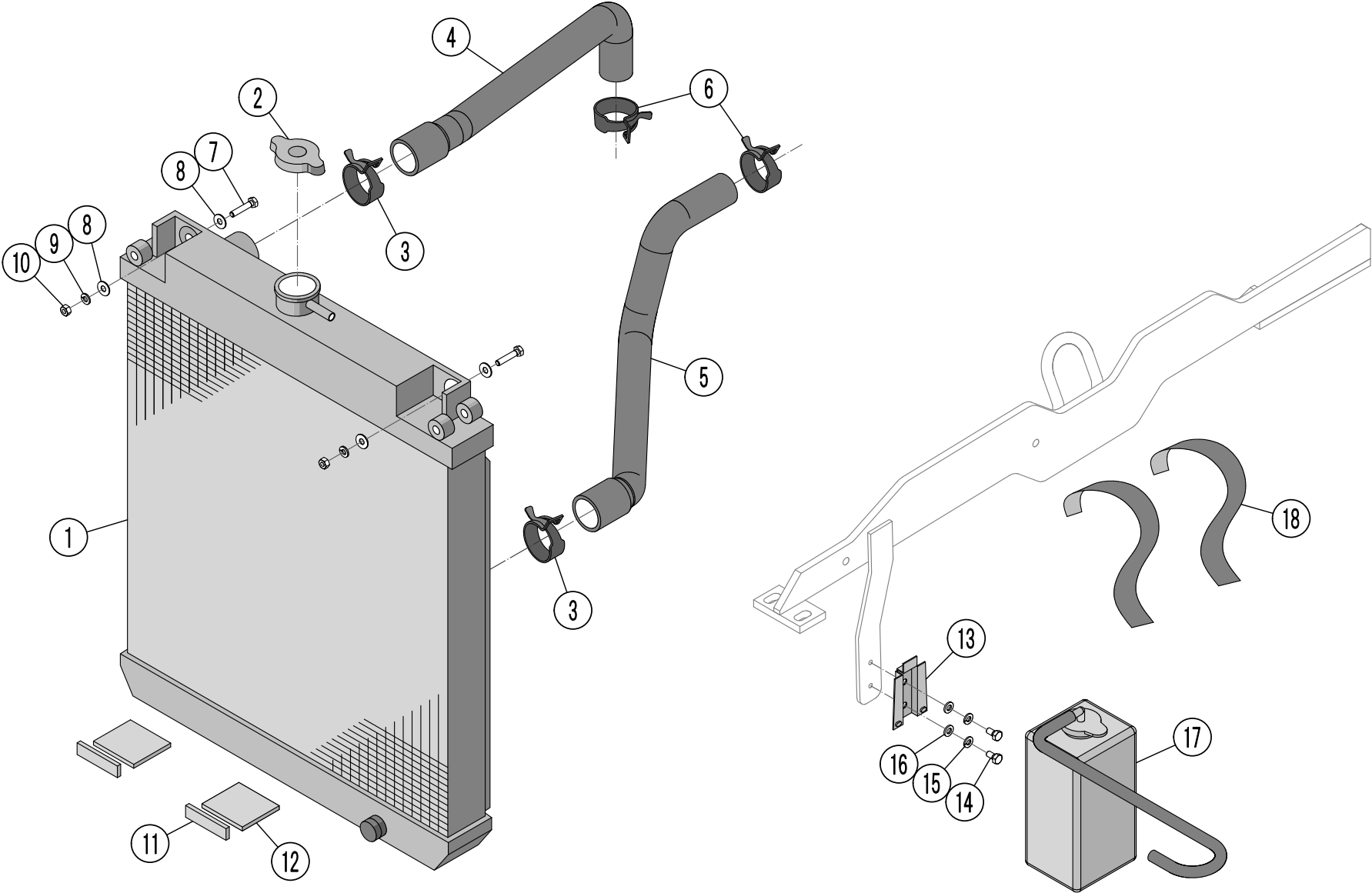

N:ラジエター

[illegible]

N：ラジエター

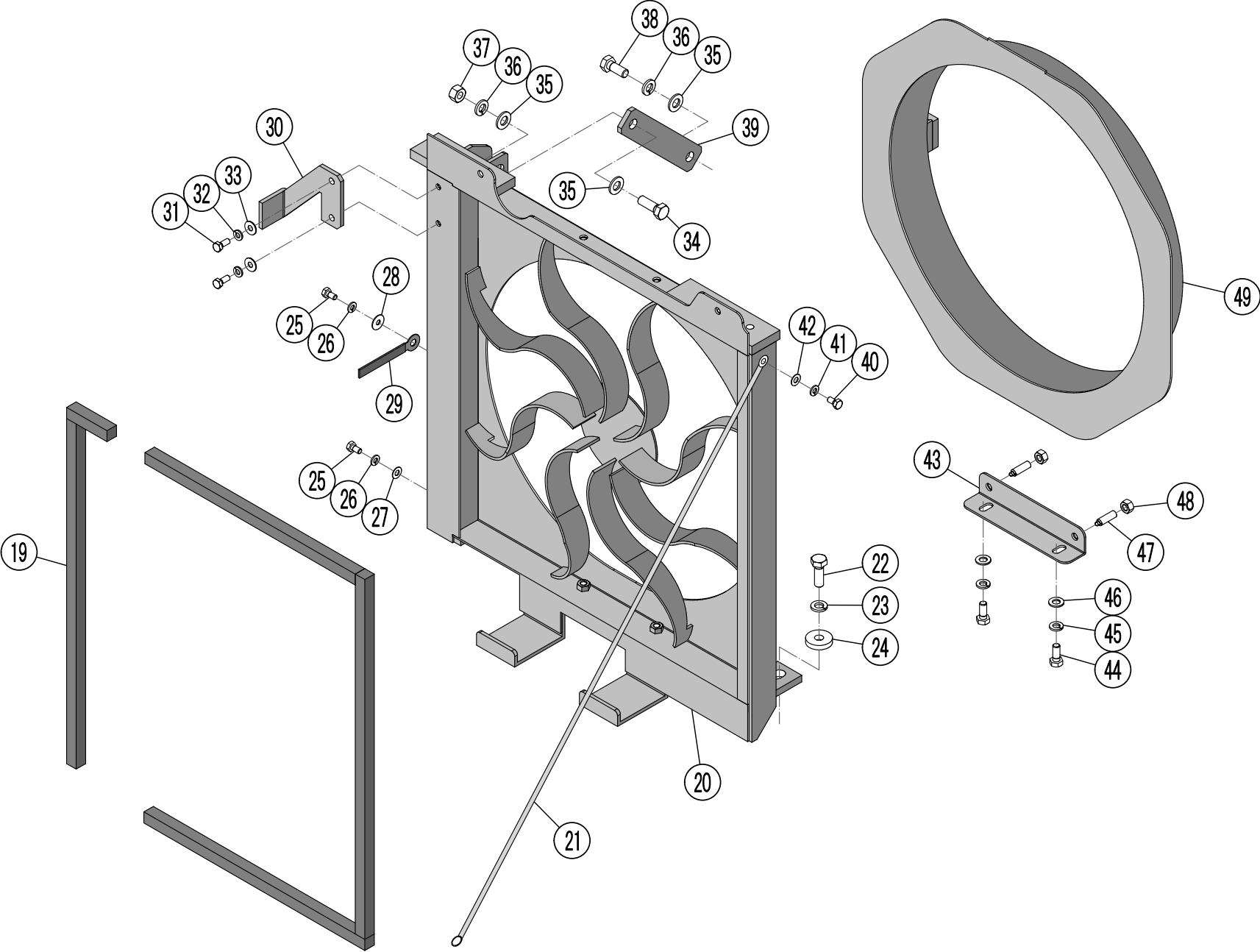

N:ラジエター

図 番	部 品 番 号	部 品 名	規 格	備 考	数
N-19	5700-N1-0018	ラジエタースタンドパッキン			1
N-20	5700-N1W1A-00	ラジエタースタンド		N-19を含む	1
N-21	4500-N1-0022	ボンネットワイヤー	750L		1
N-22	0A03-10-0030	六角ボルト	10. 9T M10×30		2
N-23	0B10-10-0000	ばね座金	M10		2
N-24	2300-M1-0004	平座金	φ10. 2×φ30×t6		2
N-25	0A01-06-0010	六角ボルト	M6×10		2
N-26	0B10-06-0000	ばね座金	M6		2
N-27	0B15-06-0000	平座金	M6		1
N-28	0B16-06-1801	平座金	φ6×φ18×t1		1
N-29	0D08-00-0003	クランプ			1
N-30	5700-N1-0026	サイドカバー取付金具			1
N-31	0A01-06-0015	六角ボルト	M6×15		2
N-32	0B10-06-0000	ばね座金	M6		2
N-33	0B16-06-1801	平座金	φ6×φ18×t1		2
N-34	0A01-10-0025	六角ボルト	M10×25		1
N-35	0B15-10-0000	平座金	M10		3
N-36	0B10-10-0000	ばね座金	M10		2
N-37	0B01-10-0000	六角ナット	M10		1
N-38	0A01-10-0030	六角ボルト	M10×30		1
N-39	5700-N1-0008	連結バー			1
N-40	0A01-06-0012	六角ボルト	M6×12		1
N-41	0B10-06-0000	ばね座金	M6		1
N-42	0B15-06-0000	平座金	M6		1
N-43	5700-N1-0010	シュラウドガイド			1
N-44	0A01-08-0020	六角ボルト	M8×20		2
N-45	0B10-08-0000	ばね座金	M8		2
N-46	0B15-08-0000	平座金	M8		2
N-47	0D22-00-0001	プランジャー			2
N-48	0B01-08-0000	六角ナット	M8		2
N-49	5700-N1-0030	シュラウド			1

N：ラジエター

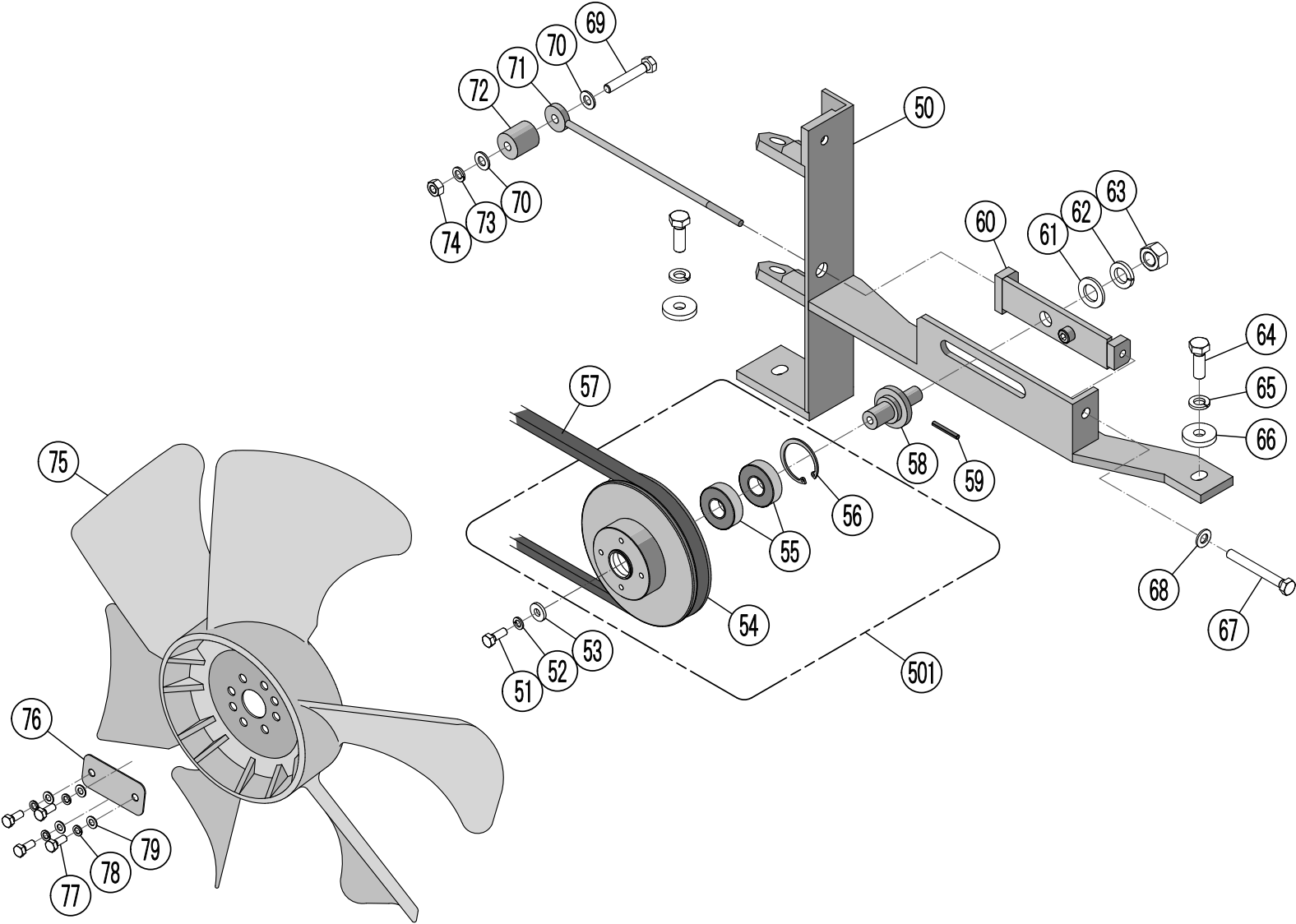

N:ラジエター

図 番	部 品 番 号	部 品 名	規 格	備 考	数
N-50	5700-N1-0032	ファンブラケット			1
N-51	0A01-08-0015	六角ボルト	M8×15		1
N-52	0B10-08-0000	ばね座金	M8		1
N-53	0B15-08-2003	平座金	φ8×φ20×t3		1
N-54	5700-N1-0031	ファンプーリー	φ144		1
N-55	0E03-00-0004	ベアリング	6203 2RK		2
N-56	0C04-0B-2804	C形穴用偏心止め輪	H40		1
N-57	0J03-00-0067	ベルト	RA67		1
N-58	2400-N1W2A-00	ファンプーリーシャフト		N-59を含む	1
N-59	0C01-0B-2808	ロールピン	φ4×30		1
N-60	5700-N1-0007	ファンテンションブラケット			1
N-61	0B15-14-0000	平座金	M14		1
N-62	0B10-14-0000	ばね座金	M14		1
N-63	0B01-14-0000	六角ナット	M14		1
N-64	0A03-10-0030	六角ボルト	10. 9T M10×30		2
N-65	0B10-10-0000	ばね座金	M10		2
N-66	2300-M1-0004	平座金	φ10. 2×φ30×t6		2
N-67	0A01-08-0070	六角ボルト	M8×70		1
N-68	0B15-08-0000	平座金	M8		1
N-69	0A01-08-0055	六角ボルト	M8×55		1
N-70	0B15-08-0000	平座金	M8		2
N-71	5700-N1-0006	リンク (シュラウド)			1
N-72	5700-N1-0005	スペーサー	φ8. 2×φ25×26. 6L		1
N-73	0B10-08-0000	ばね座金	M8		1
N-74	0B01-08-0000	六角ナット	M8		1
N-75	5700-N1-0028	ラジエターファン			1
N-76	2400-N1-0005	ファンプーリー ブラグ			1
N-77	0A01-06-0015	六角ボルト	M6×15		4
N-78	0B10-06-0000	ばね座金	M6		4
N-79	0B15-06-0000	平座金	M6		4
N-501	5700-N1W2A-00	ラジエターファンプーリー ASSY			1

N：ラジエター

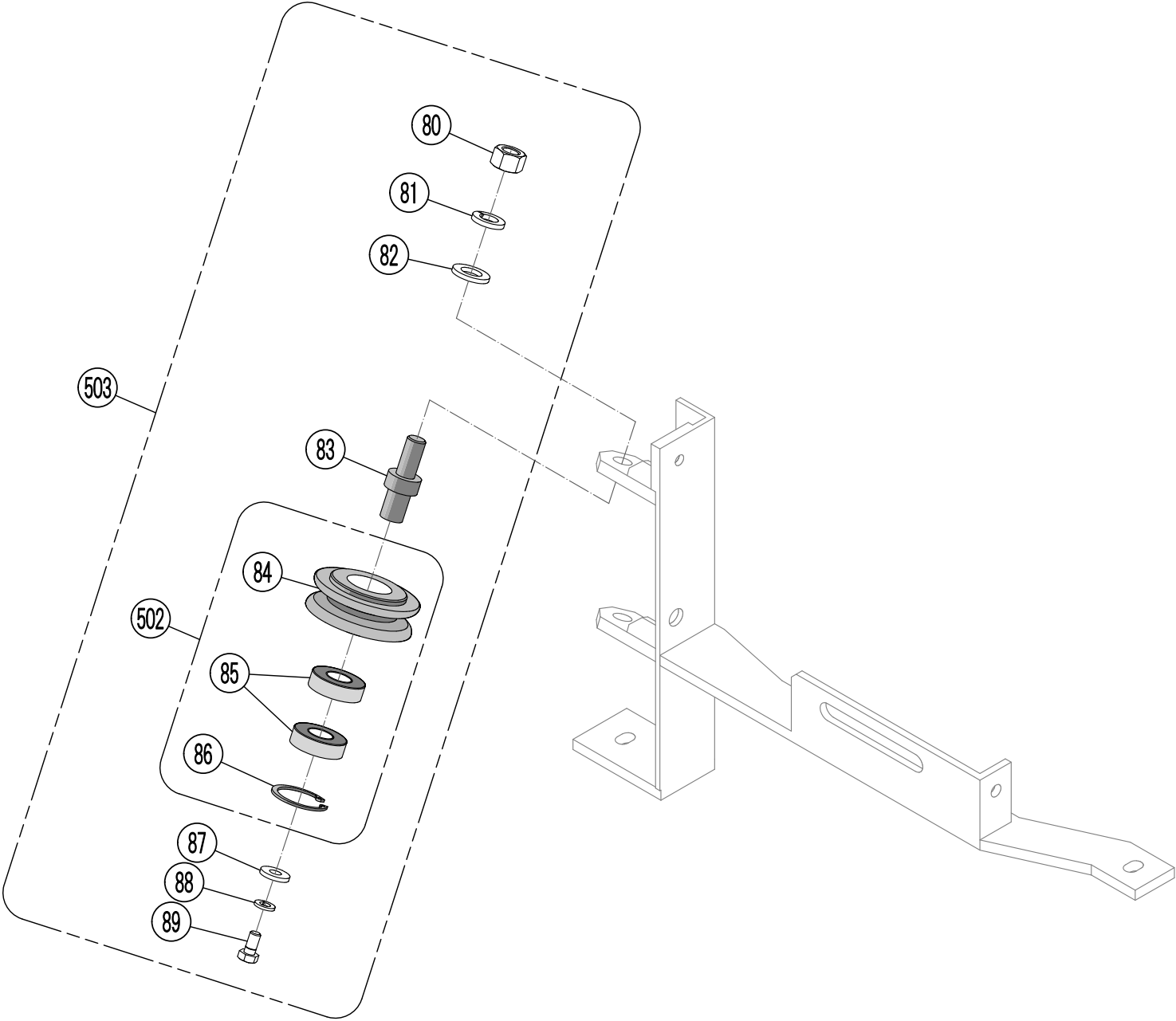

N:ラジエター

[illegible]

P：ゲージ

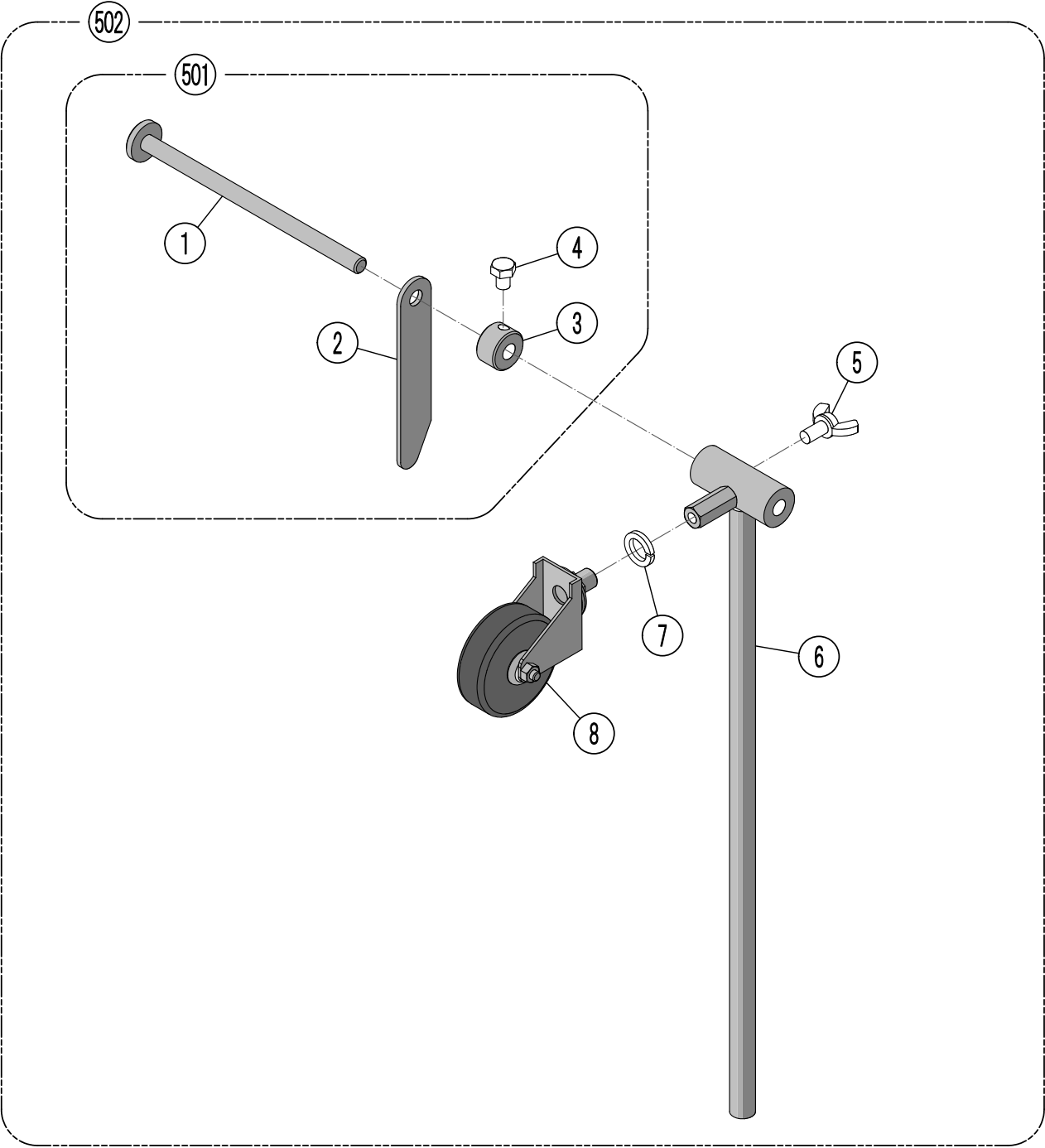

P:ゲージ

[illegible]

P：ゲージ

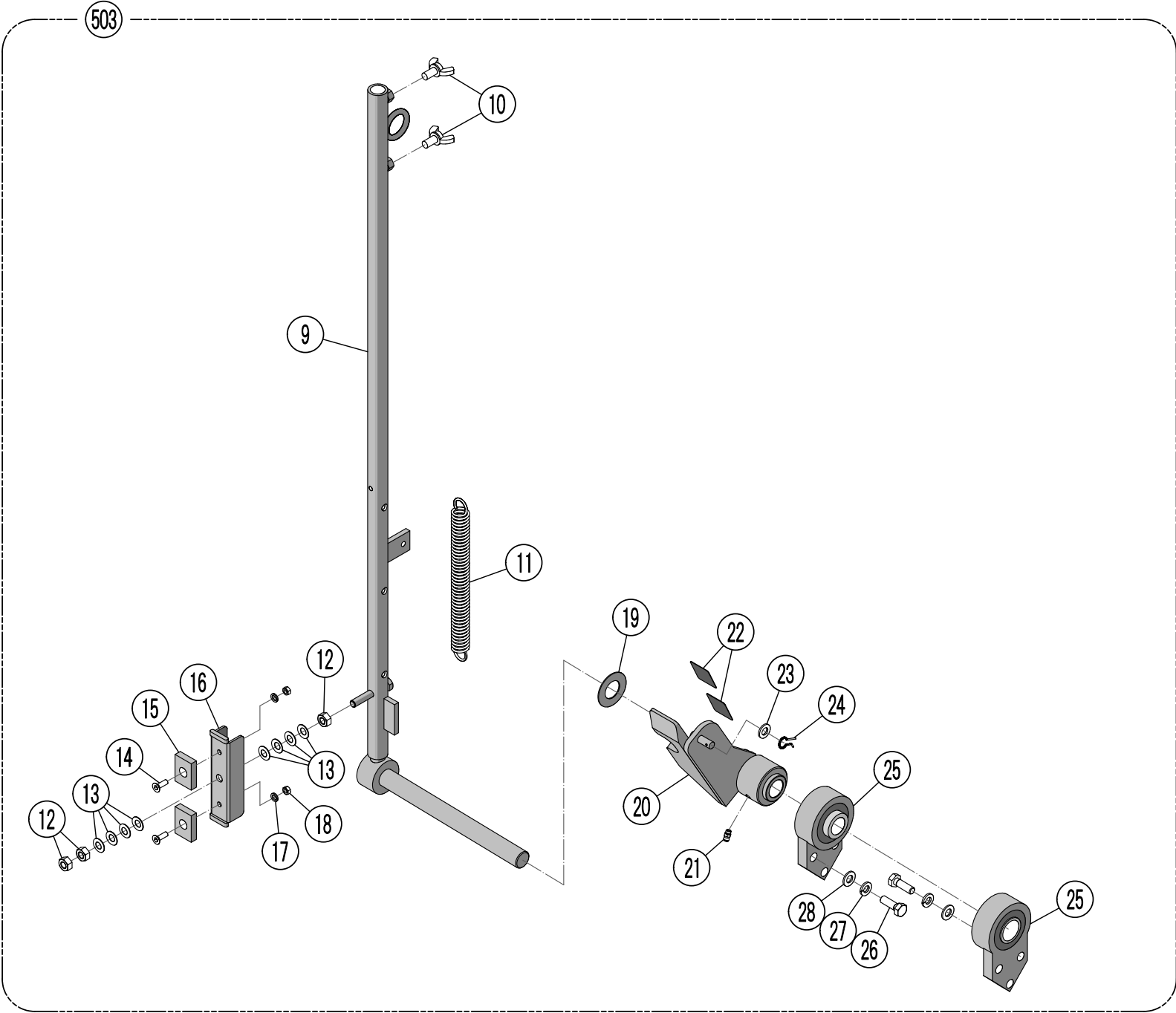

P:ゲージ

[illegible]

P：ゲージ

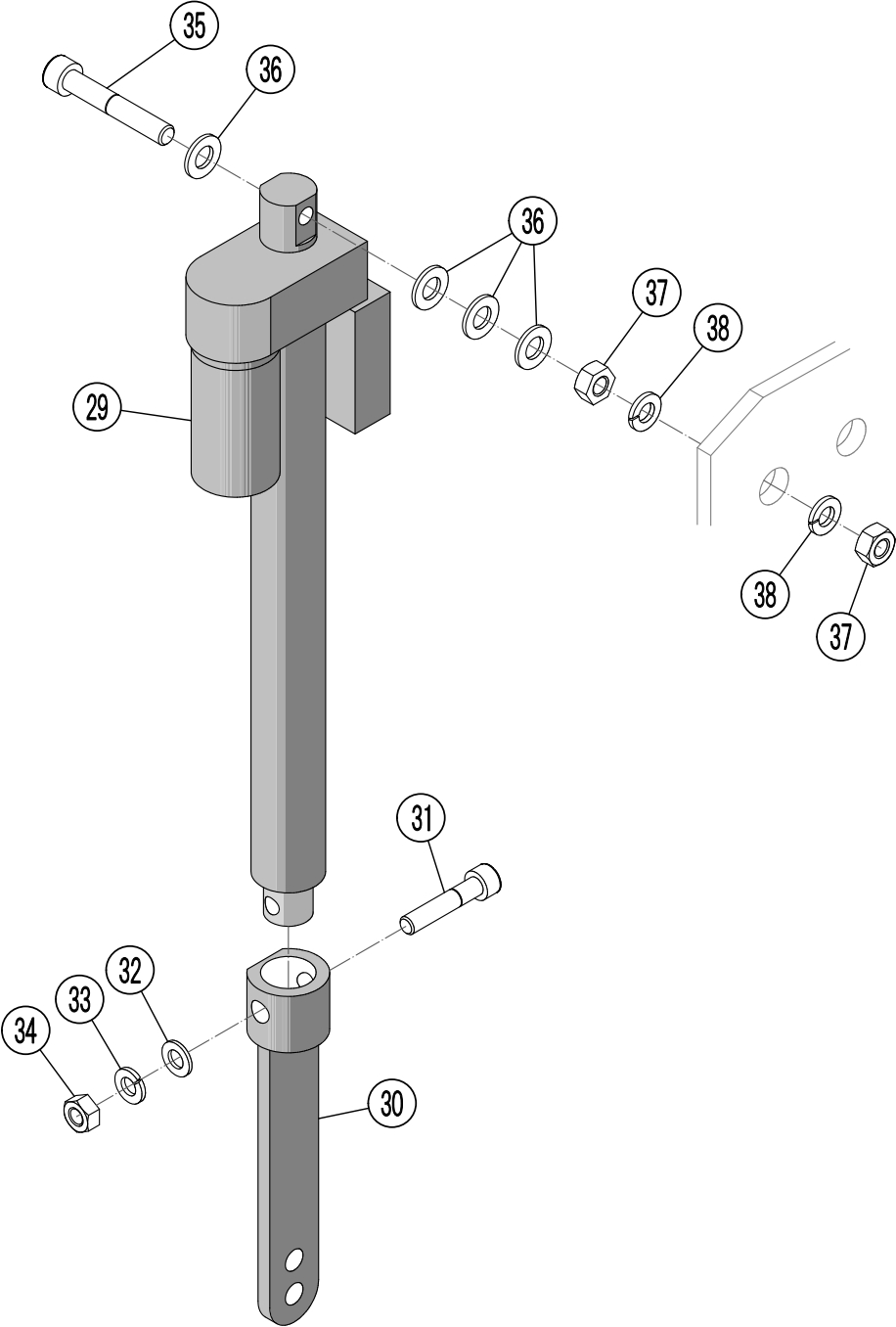

P:ゲージ

[illegible]

P：ゲージ（オプション：Wガイド）

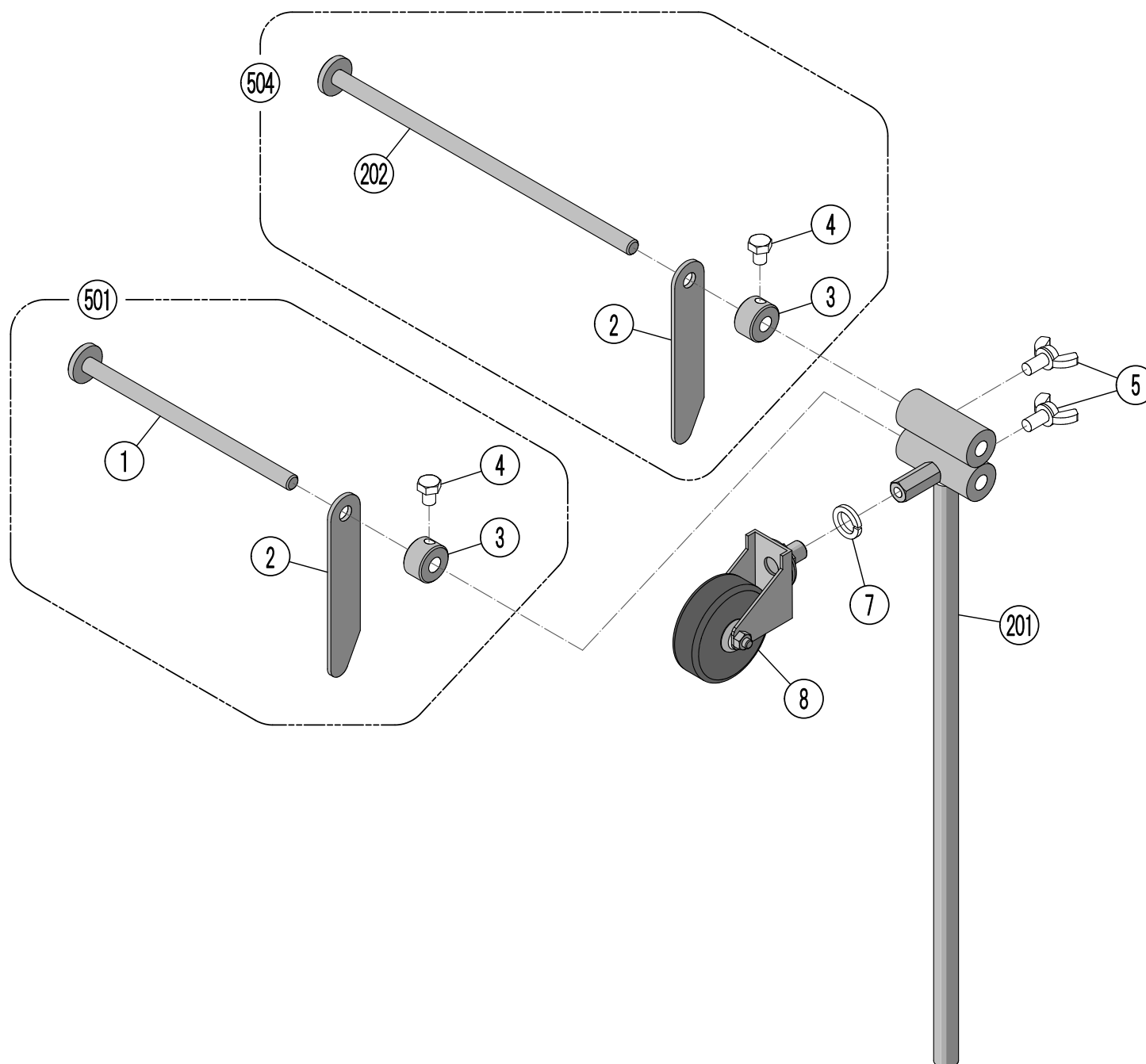

P:ゲージ Wガイド(オプション)

[illegible]

Q：フューエルタンク

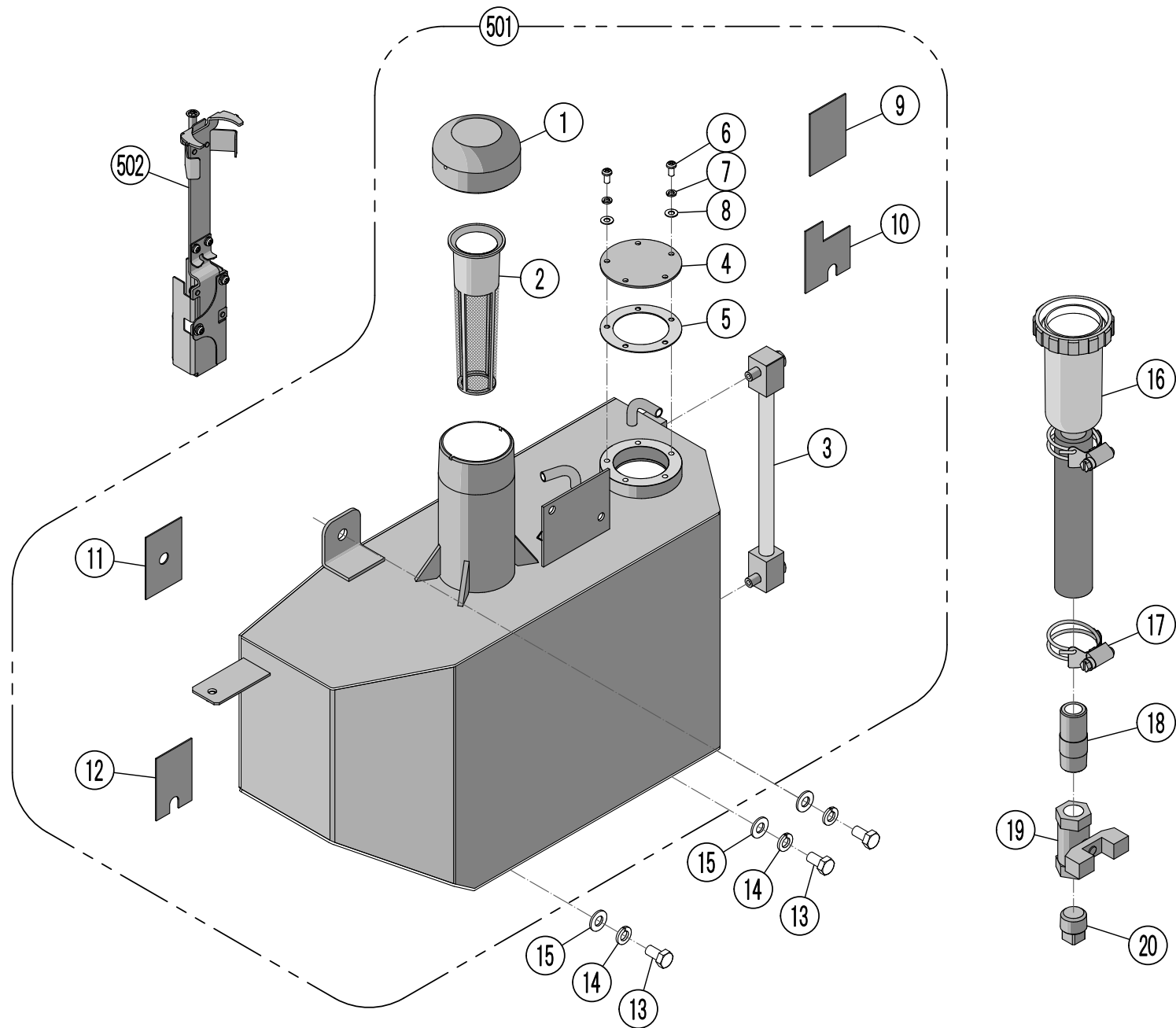

Q:フューエルタンク

図 番	部 品 番 号	部 品 名	規 格	備 考	数
Q-1	6300-Q0130-00	キャップ			1
Q-2	4500-Q1-0004	フューエルゴミかご			1
Q-3	0Q40-08-0200	オイルレベルゲージ			1
Q-4	6300-Q0020-00	カバー			1
Q-5	6300-Q0030-00	ガスケット			1
Q-6	0A37-05-0010	十字穴付きなべ小ねじ	SUS M5×10		5
Q-7	0B12-05-0000	ばね座金	SUS M5		5
Q-8	0B18-05-0000	平座金	SUS M5		5
Q-9	5800-Q1-0001	ゴムプレート			1
Q-10	5800-Q1-0004	ゴムプレート			1
Q-11	5800-Q1-0002	ゴムプレート			1
Q-12	5800-Q1-0003	ゴムプレート			1
Q-13	0A01-08-0015	六角ボルト	M8×15		3
Q-14	0B10-08-0000	ばね座金	M8		3
Q-15	0B15-08-0000	平座金	M8		3
Q-16	4500-Q1W0A-00	水抜きタンク ASSY			1
Q-17	0D18-SY-0032	ホースバンド	32		1
Q-18	4500-Q1-0009	ホースニップル	SUS 1/2		1
Q-19	0M24-00-0001	ボールバルブ	SUS 1/2		1
Q-20	0M23-00-0015	プラグ	SUS 1/2		1
Q-501	6300-Q1W0A-00	フューエルタンク ASSY			1
Q-502	6300-Q1W1A-00	ゲージ ASSY		満量ゲージ	1

Q：フューエルタンク

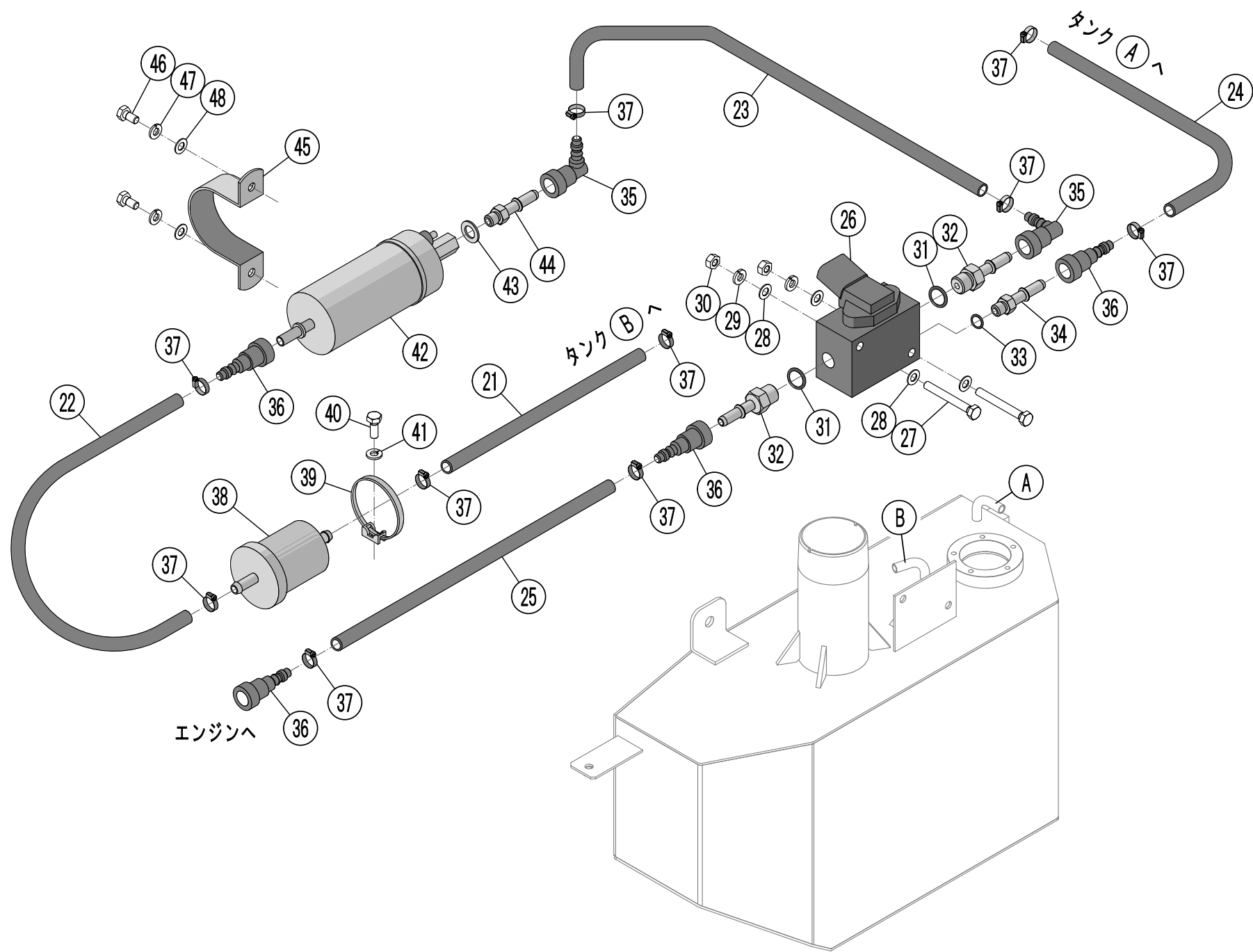

Q:フューエルタンク

図 番	部 品 番 号	部 品 名	規 格	備 考	数
Q-21	5700-R1-0003	フューエルホース	350L	燃料タンク ～ 燃料フィルター	1
Q-22	5700-R1-0005	フューエルホース	530L	燃料フィルター ～ 燃料ポンプ	1
Q-23	6300-R0020-00	フューエルホース	700L	燃料ポンプ ～ マニホールド	1
Q-24	5700-R1-0001	フューエルホース	150L	マニホールド ～ 燃料タンク戻り	1
Q-25	5700-R1-0004	フューエルホース	400L	マニホールド ～ エンジン	1
Q-26	0Q32-00-0001	フューエルプレッシャーマニホールド		エンジン部品	1
Q-27	0A01-06-0050	六角ボルト	M6×50		2
Q-28	0B15-06-0000	平座金	M6		4
Q-29	0B10-06-0000	ばね座金	M6		2
Q-30	0B01-06-0000	六角ナット	M6		2
Q-31	0M11-00-0002	Oリング	大		2
Q-32	5700-R1W0A-00	FPM継手1		Q-31を含む	2
Q-33	0N11-00-0003	Oリング	小		1
Q-34	5700-R1W1A-00	FPM継手2		Q-33を含む	1
Q-35	0Q34-00-0002	クイックコネクター	エルボ 90°		2
Q-36	0Q34-00-0001	クイックコネクター	ストレート		4
Q-37	0D02-00-0002	ホースバンド	MH4		10
Q-38	0Q03-00-0002	フューエルフィルター		エンジン部品	1
Q-39	0R32-06-0001	配線固定具			1
Q-40	0A01-06-0010	六角ボルト	M6×10		1
Q-41	0B10-06-0000	ばね座金	M6		1
Q-42	0Q08-00-0002	フューエルポンプ		エンジン部品	1
Q-43	0B38-10-1815	銅ワッシャー	M10		1
Q-44	5700-Q1-0004	フューエルポンプ継手			1
Q-45	5700-Q1-0007	サドルバンド		フューエルポンプ	1
Q-46	0A01-06-0010	六角ボルト	M6×10		2
Q-47	0B10-06-0000	ばね座金	M6		2
Q-48	0B16-06-1801	平座金	φ6×φ18×t1		2

S：電装

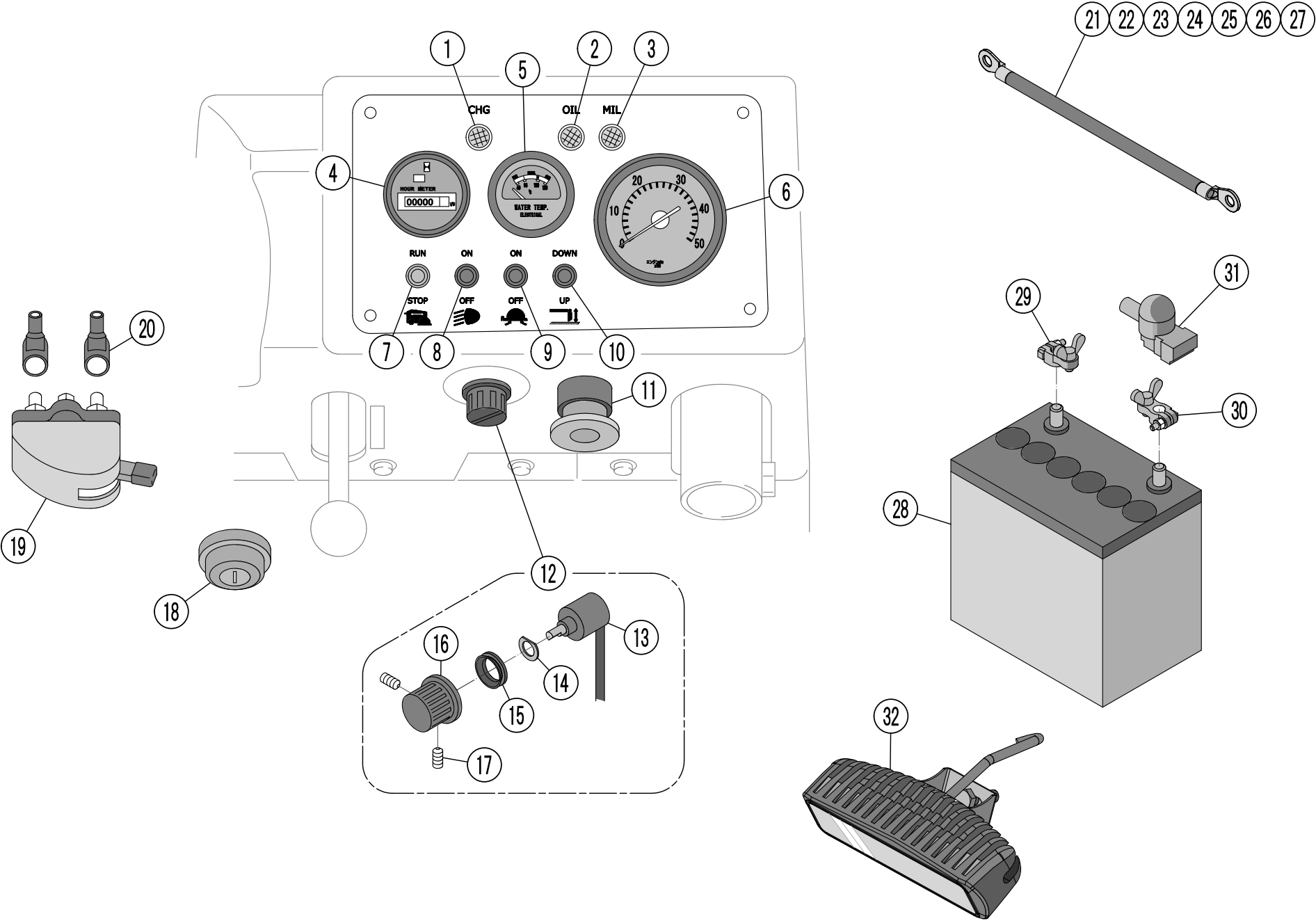

S:電装

図 番	部 品 番 号	部 品 名	規 格	備 考	数
S-1	2400-S1-0008	チャージランプ		赤	1
S-2	4500-S1-0023	オイルランプ		赤	1
S-3	5700-S1-0008	MILランプ		緑	1
S-4	5700-S1-0009	アワーメーター			1
S-5	5800-S1W0S-00	水温計		単品出荷不可（水温センサーとセット）	1
S-6	5700-S1-0010	回転計			1
S-7	2700-S1W0A-00	走行ON-OFFスイッチ		防水キャップ(赤)付　＜オプション＞	1
S-8	2700-S1W1A-00	ライトスイッチ		防水キャップ(黒)付	1
S-9	2400-S1W0A-00	パキュームスイッチ		防水キャップ(黒)付	1
S-10	2400-S1W1A-00	ゲージスイッチ		防水キャップ(黒)付	1
S-11	2700-S1-0006	非常停止スイッチ			1
S-12	2700-S1W2A-00	ボリウム ASSY			1
S-13	2400-S1-0009	ボリウム			1
S-14	2700-S1-0010	シムリング			1
S-15	0R09-00-0005	オイルシール			1
S-16	0Q01-00-0002	ボリウムノブ			1
S-17	0A14-04-0010	六角穴付き止ねじ	SUS　M4×10		2
S-18	2400-S1-0024	イグニッションキー		エンジン部品	1
S-19	0P18-00-0005	メインスイッチ	12V		1
S-20	0P28-00-0004	バッテリーコードカバー 丸型			2
S-21	4500-S1-0011	バッテリーコード	250L	バッテリー(-) ～ フレームアース	1
S-22	4500-S1-0012	バッテリーコード	300L	パッケージブラケット ～ EGアース	1
S-23	4500-S1-0016	バッテリーコード	430L	パッケージ ～ 昇降スイッチ	1
S-24	5800-S1-0003	バッテリーコード	930L	バッテリー(-) ～ EGアース	1
S-25	5800-S1-0004	バッテリーコード	1150L	メインスイッチ ～ 昇降スイッチ	1
S-26	5800-S1-0005	バッテリーコード	1200L	バッテリー(+) ～ メインスイッチ	1
S-27	5800-S1-0006	バッテリーコード	1450L	メインスイッチ ～ セルモータ	1
S-28	0P25-00-0005	バッテリー	55B19L		1
S-29	0P29-00-0002	バッテリーターミナル	マイナス		1
S-30	0P29-00-0001	バッテリーターミナル	プラス		1
S-31	0P28-00-0001	バッテリー端子カバー		赤	1
S-32	6300-S0230-00	LEDライト			1

S：電装

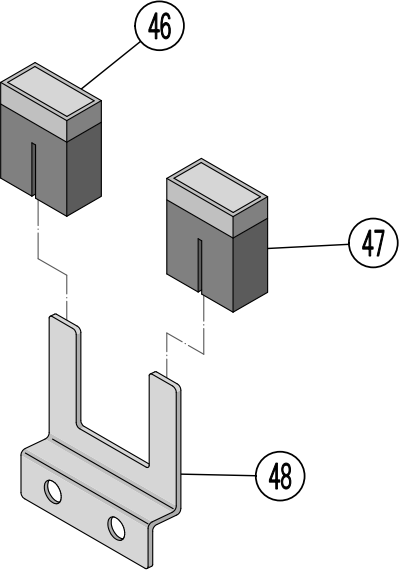
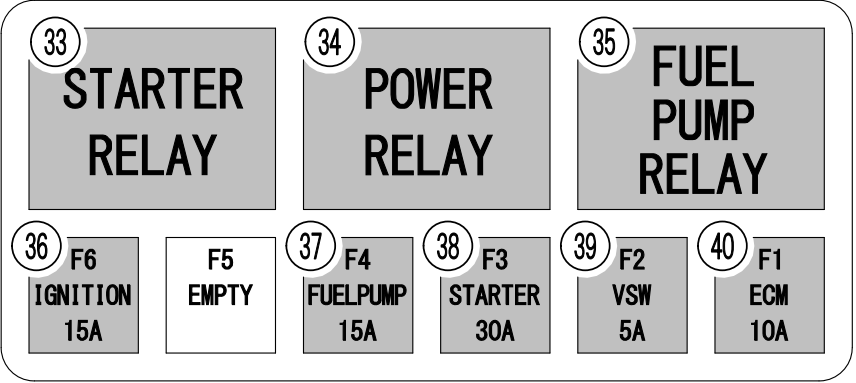
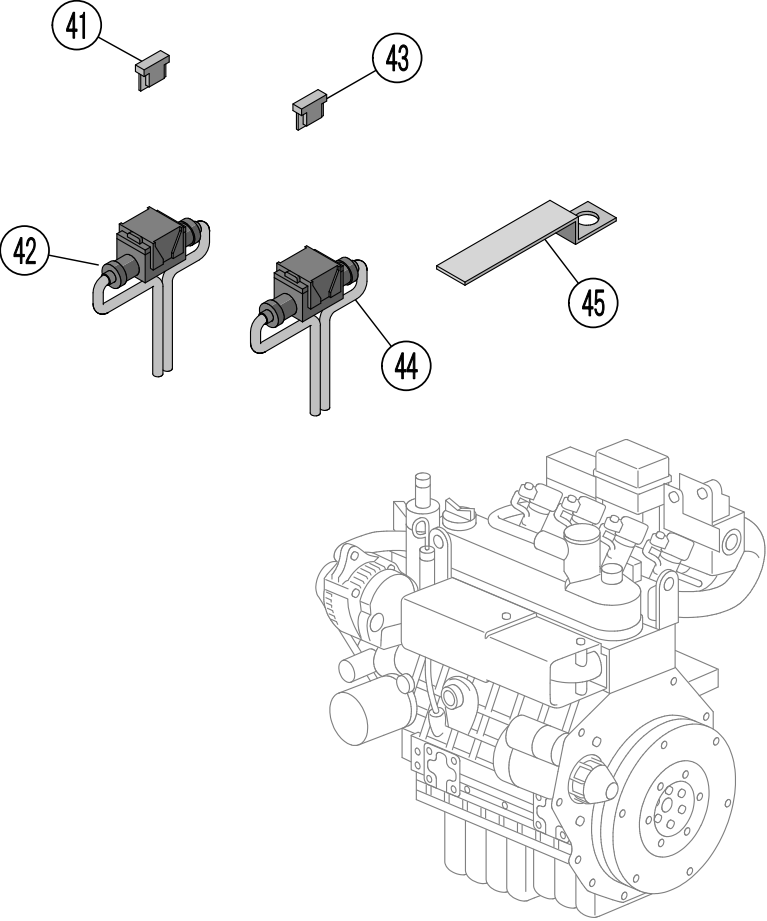

S:電装

[illegible]

S：電装

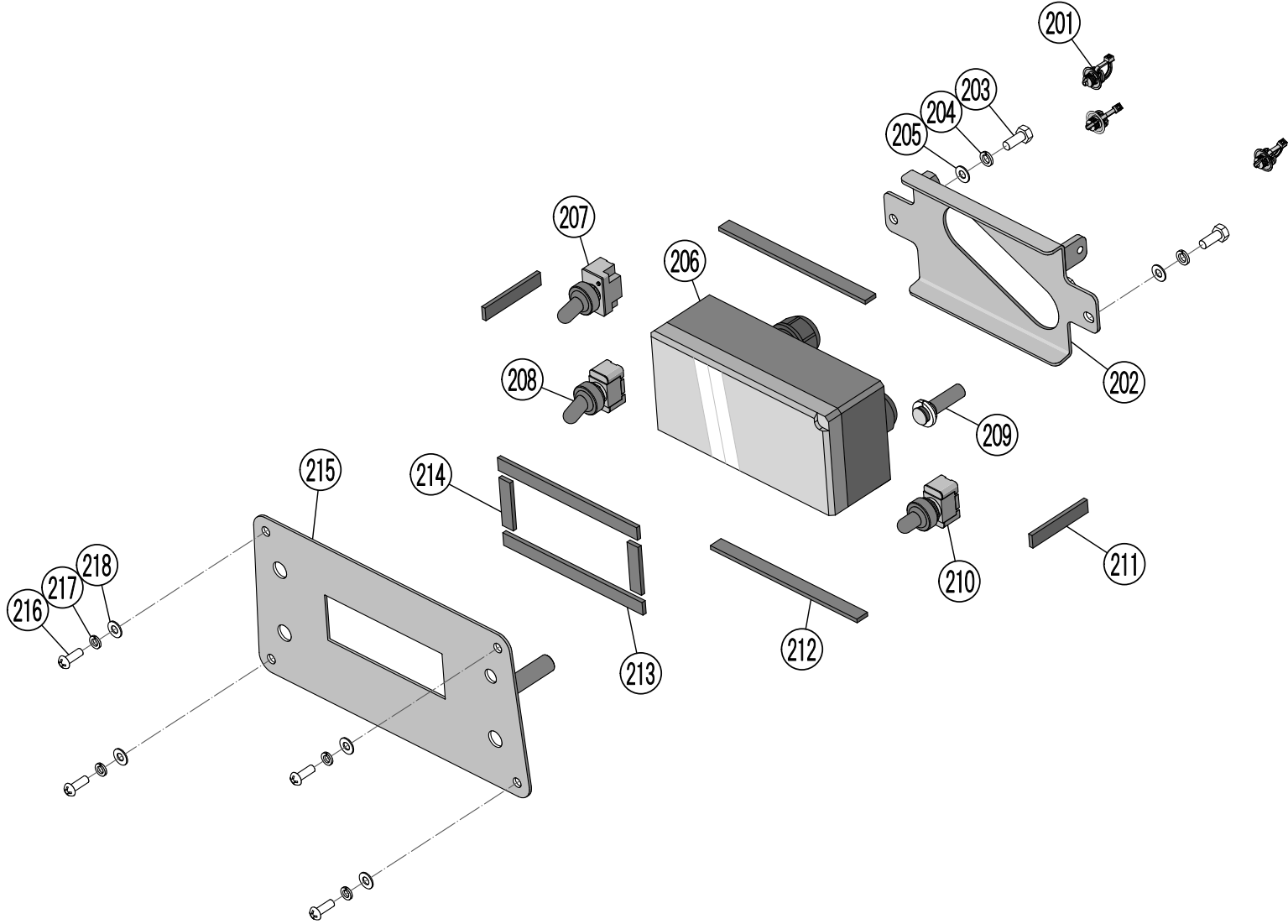

S:電装

[illegible]

S：電装
(オプション)

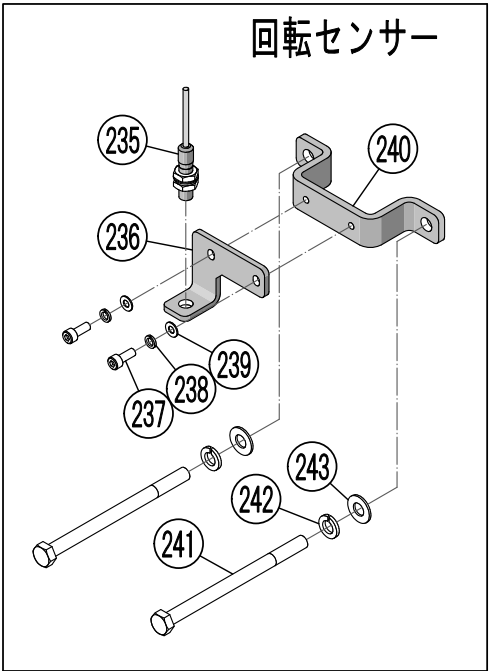
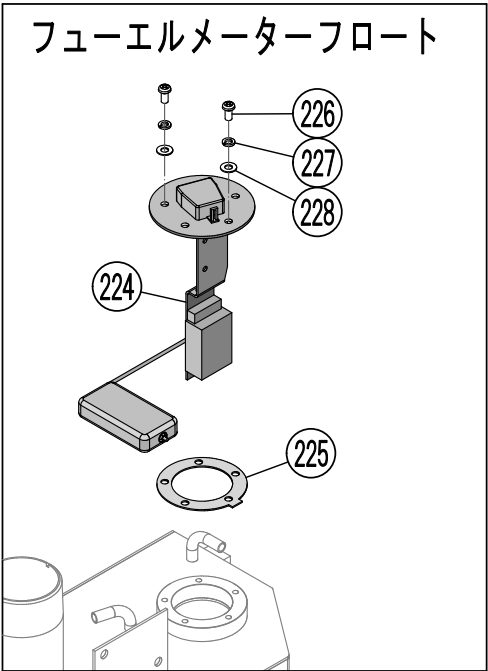
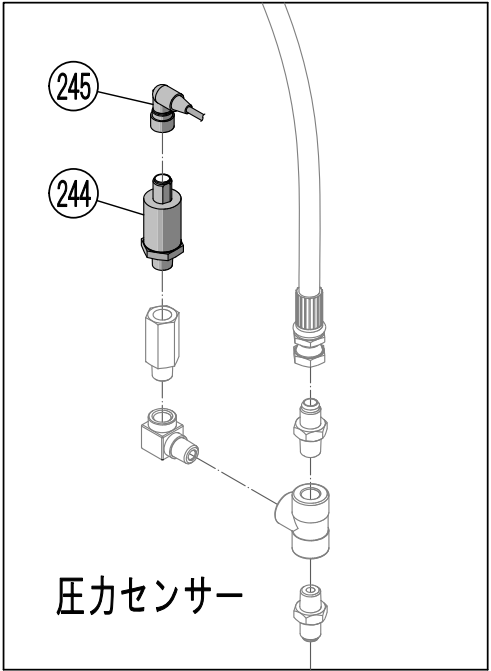
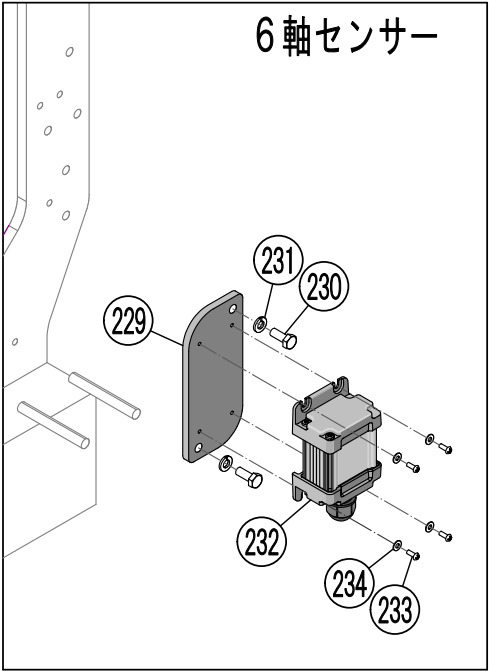
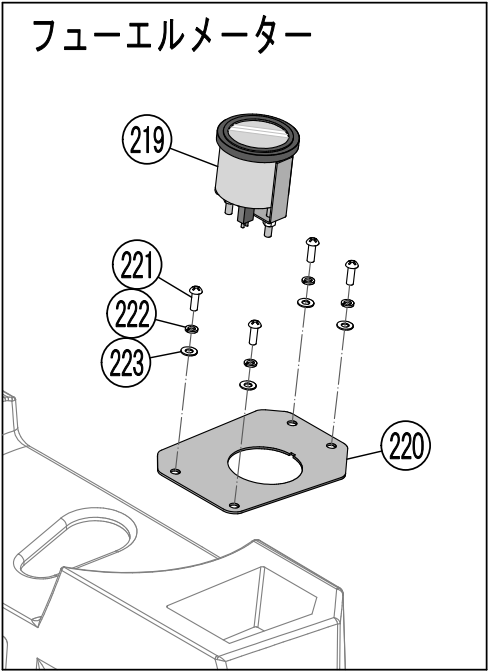

S:電装

図 番	部 品 番 号	部 品 名	規 格	備 考	数
S-219	6300-S0180-00	フューエルメーター		ハーネス付き	1
S-220	6300-S0210-00	フューエルメーターパネル			1
S-221	0A37-05-0015	十字穴付きなべ小ねじ	SUS M5×15		4
S-222	0B12-05-0000	ばね座金	SUS M5		4
S-223	0B18-05-0000	平座金	SUS M5		4
S-224	6300-S0190-00	レベルスイッチ			1
S-225	6300-Q0030-00	ガasket		t1	1
S-226	0A37-05-0010	十字穴付きなべ小ねじ	SUS M5×10		5
S-227	0B12-05-0000	ばね座金	SUS M5		5
S-228	0B18-05-0000	平座金	SUS M5		5
S-229	6300-S4130-01	ベース			1
S-230	0A01-06-0015	六角ボルト	M6×15		2
S-231	0B10-06-0000	ばね座金	M6		2
S-232	6300-S4160-00	6軸センサーユニット			1
S-233	0A37-03-0008	十字穴付きなべ小ねじ	SUS M3×8		4
S-234	0B18-03-0000	平座金	SUS M3		4
S-235	6300-S4140-00	回転センサー			1
S-236	6300-S4070-00	プレート		t4. 5	1
S-237	0A07-06-0015	六角穴付きボルト	M6×15		2
S-238	0B11-06-0000	ばね座金	M6	六角穴付きボルト用	2
S-239	0B15-06-0000	平座金	M6		2
S-240	6300-S4060-00	プレート		t6	1
S-241	0A39-10-0125	六角ボルト	10. 9T M10×125	半ねじ	2
S-242	0B10-10-0000	ばね座金	M10		2
S-243	0B15-10-0000	平座金	M10		2
S-244	0P62-00-0001	圧力センサー			1
S-245		圧力センサーハーネス			1

T: ボディカバー

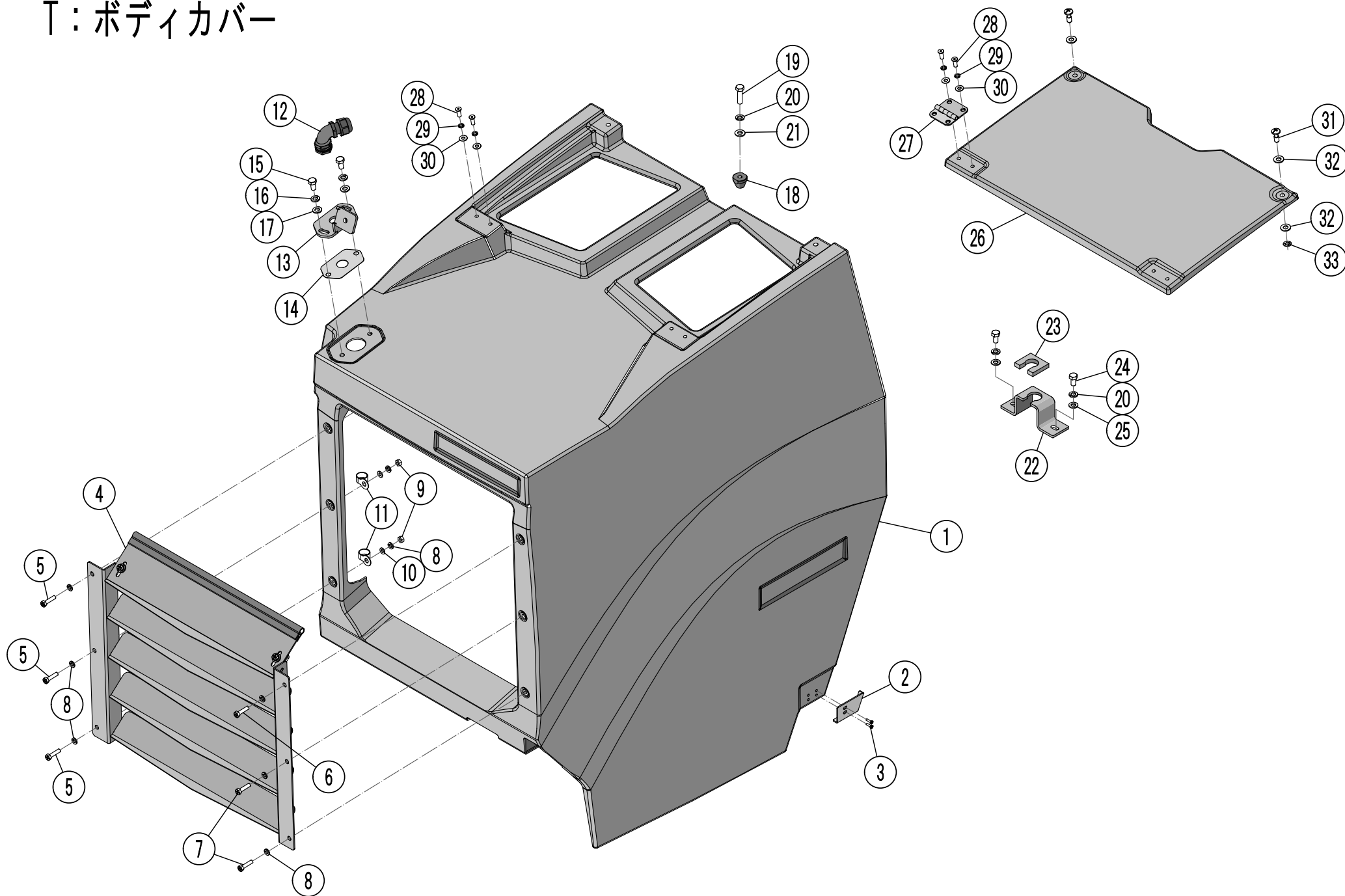

T:ボディカバー

図 番	部 品 番 号	部 品 名	規 格	備 考	数
T-1	6300-T1W0S-00	ボンネットカバー			1
T-2	6300-T0200-02	ガイドプレート			1
T-3	0A35-04-0015	十字穴付きなべ小ねじ	M4×15		2
T-4	6300-T0100-02	フロントグリル ASSY			1
T-5	0A16-06-0025	十字穴付き六角ボルト	M6×25		3
T-6	0A16-06-0030	十字穴付き六角ボルト	M6×30		1
T-7	0A16-06-0015	十字穴付き六角ボルト	M6×15		2
T-8	0B10-06-0000	ばね座金	M6		11
T-9	0B01-06-0000	六角ナット	M6		5
T-10	0B15-06-0000	平座金	M6		4
T-11	0D08-00-0003	クランプ			4
T-12	0P32-00-0012	アングルコネクタ			1
T-13	6300-T0080-02	ライトブラケット			1
T-14	6300-T0280-00	シート			1
T-15	0A01-08-0020	六角ボルト	M8×20		2
T-16	0B10-08-0000	ばね座金	M8		2
T-17	0B32-08-0000	平座金	φ8.5×φ16×t1.6		2
T-18	6300-T0250-00	ガイドピン	φ28		1
T-19	0A01-08-0030	六角ボルト	M8×30		1
T-20	0B10-08-0000	ばね座金	M8		3
T-21	0B15-08-0000	平座金	M8		1
T-22	6300-T0260-05	ガイドホルダー			1
T-23	6300-T0270-00	クッション			1
T-24	0A01-08-0015	六角ボルト	M8×15		2
T-25	0B32-08-0000	平座金	φ8.5×φ16×t1.6		2
T-26	6300-T1W1S-00	フックカバー			1
T-27	6300-T0090-00	蝶番			2
T-28	0A38-06-0016	六角穴付き極低頭ボルト	SUS M6×16		8
T-29	0B11-06-0000	ばね座金	M6	六角穴付きボルト用	8
T-30	0B31-06-1410	平座金	SUS φ6.2×φ14×t1		8
T-31	0A41-08-2010	すり割り押しねじ	SUS M8-8		2
T-32	0B18-08-0000	平座金	SUS M8		4
T-33	0B33-08-0000	抜け止めワッシャー	PA4 M8		2

T: ボディカバー

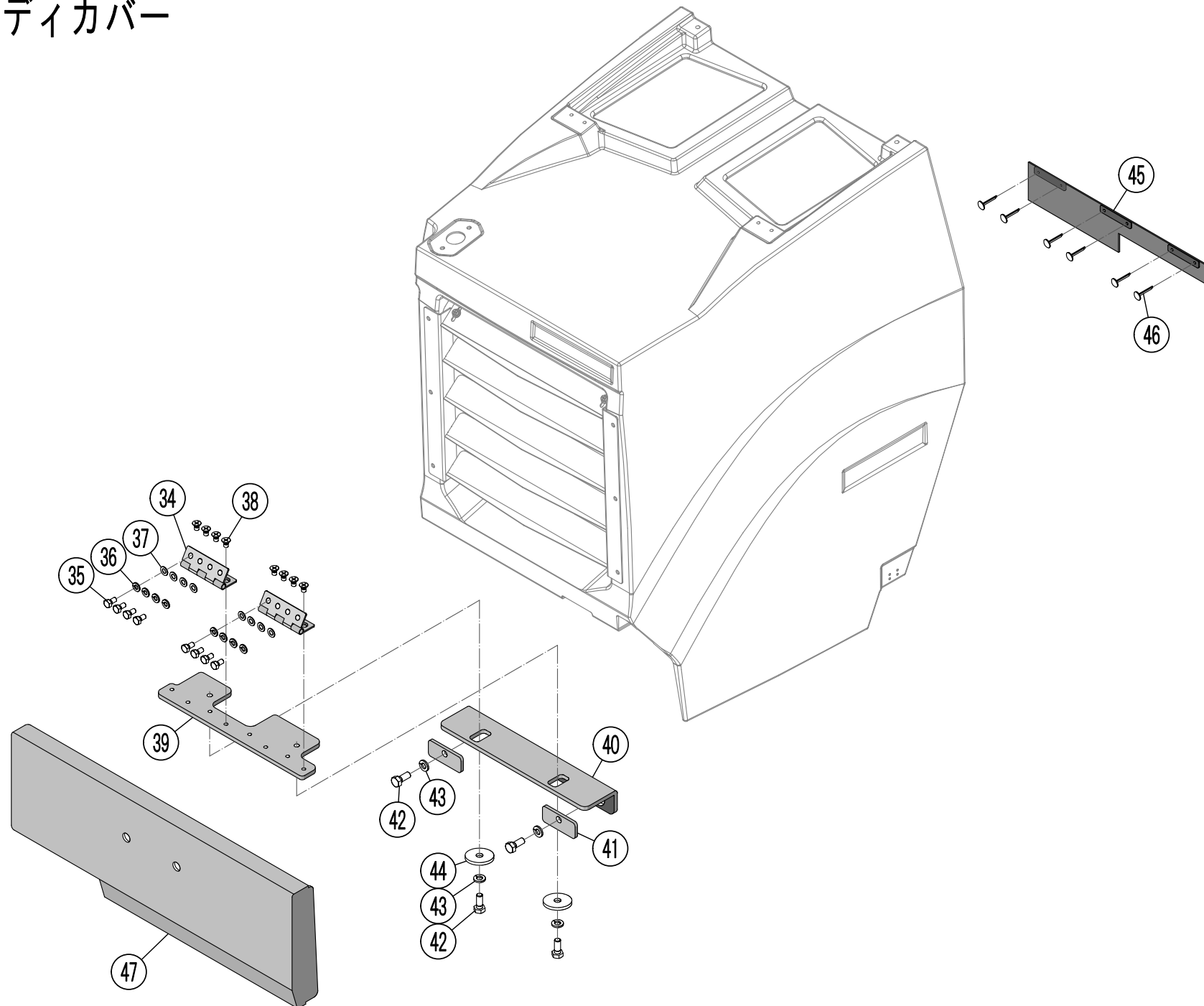

T:ボディカバー

[illegible]

T: ボディカバー

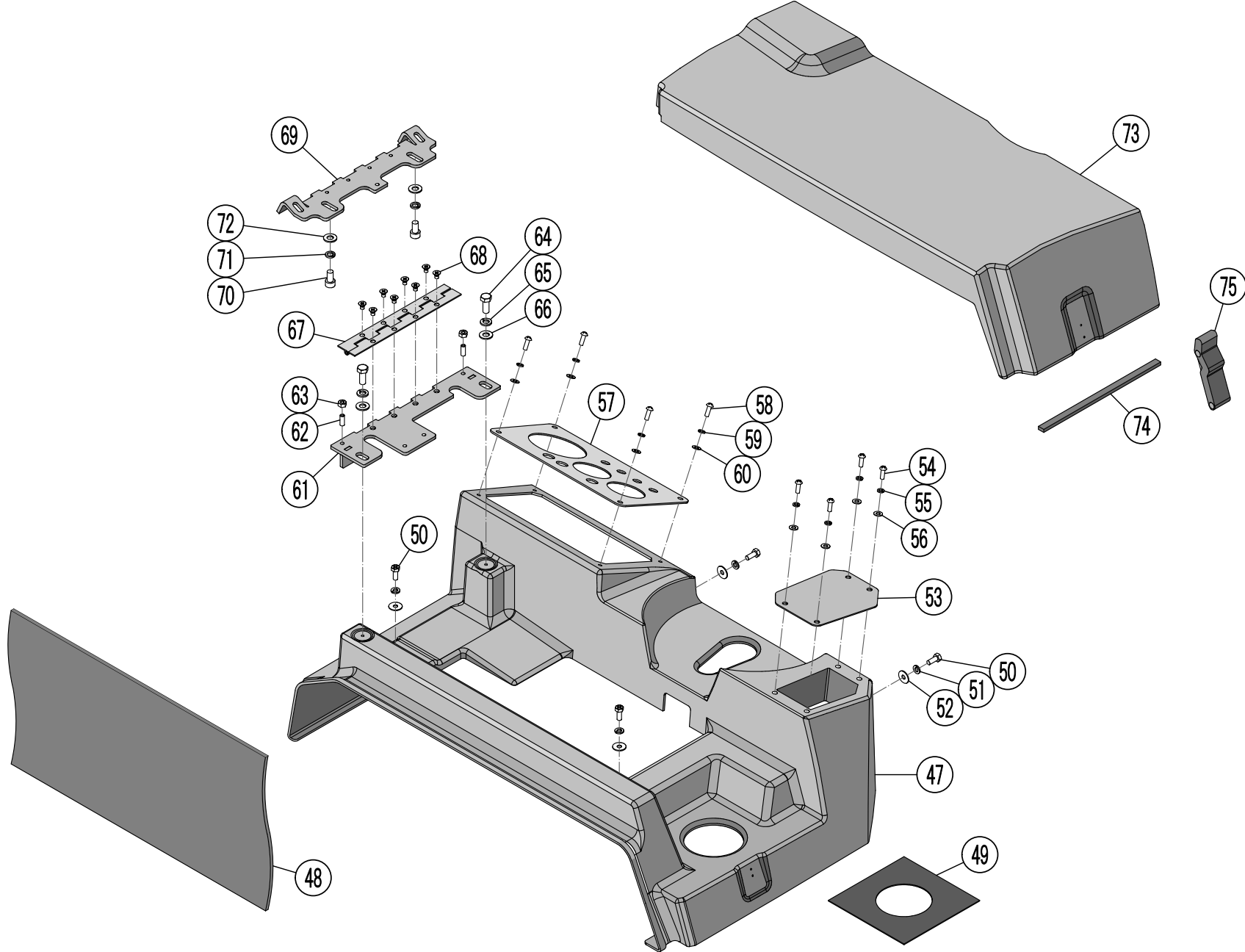

T:ボディカバー

図 番	部 品 番 号	部 品 名	規 格	備 考	数
T-47	6300-T1W2S-00	メーターカバー			1
T-48	2400-T1-0020	水よけゴム			1
T-49	6300-Q0110-00	フューエルタンクキャップゴム			1
T-50	0A16-06-0020	十字穴付き六角ボルト	M6×20		4
T-51	0B10-06-0000	ばね座金	M6		4
T-52	0B16-06-1801	平座金	φ6×φ18×t1		4
T-53	6300-T0570-00	カバー			1
T-54	0A37-05-0015	十字穴付きなべ小ねじ	SUS M5×15		4
T-55	0B12-05-0000	ばね座金	SUS M5		4
T-56	0B18-05-0000	平座金	SUS M5		4
T-57	6300-S0010-00	メーターパネル			1
T-58	0A37-05-0015	十字穴付きなべ小ねじ	SUS M5×15		4
T-59	0B12-05-0000	ばね座金	SUS M5		4
T-60	0B18-05-0000	平座金	SUS M5		4
T-61	6300-T0150-03	蝶番取付ブラケット		メーターカバー側	1
T-62	0A05-06-0015	六角穴付き止ねじ	M6×15		2
T-63	0B01-06-0000	六角ナット	M6		2
T-64	0A01-08-0020	六角ボルト	M8×20		2
T-65	0B10-08-0000	ばね座金	M8		2
T-66	0B15-08-0000	平座金	M8		2
T-67	4500-T1-0010	長蝶番			1
T-68	0A15-05-0008	十字穴付き皿小ねじ	SUS M5×8		8
T-69	6300-T0160-03	蝶番取付ブラケット		点検蓋カバー側	1
T-70	0A07-08-0015	六角穴付きボルト	M8×15		2
T-71	0B11-08-0000	ばね座金	M8	六角穴付きボルト用	2
T-72	0B15-08-0000	平座金	M8		2
T-73	6300-T1W3S-00	点検蓋カバー		標準仕様	1
T-74	6300-T0600-00	パッキン	L=220		1
T-75	2400-T1W0S-00	ソフトラッチ			1

T: ボディカバー

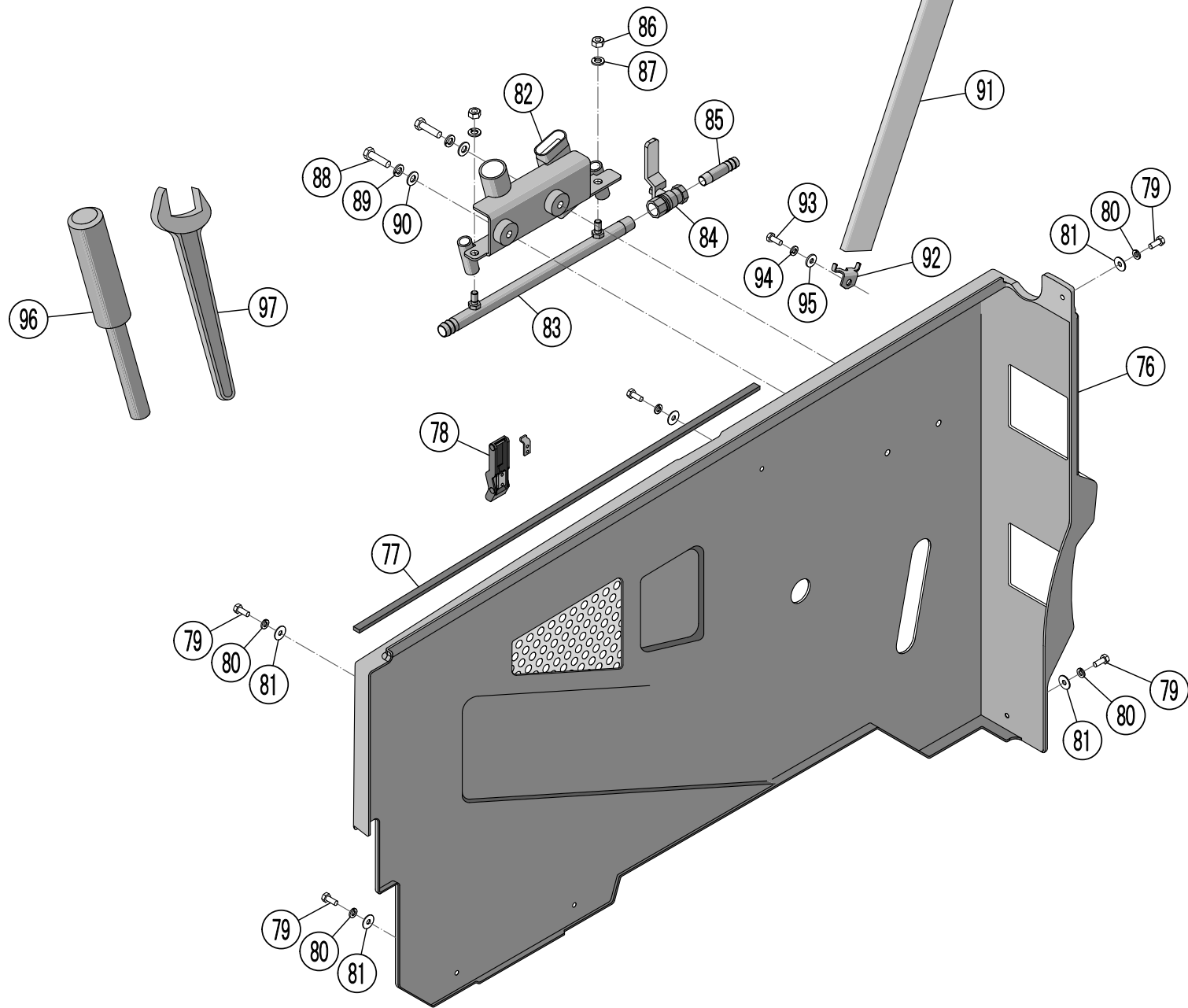

T:ボディカバー

図 番	部 品 番 号	部 品 名	規 格	備 考	数
T-76	6300-T1W4S-00	サイドカバー			1
T-77	6300-T0350-00	ゴムプレート			1
T-78	2400-T1W0S-00	ソフトラッチ			1
T-79	0A16-06-0020	十字穴付き六角ボルト	M6×20		6
T-80	0B10-06-0000	ばね座金	M6		6
T-81	0B16-06-1801	平座金	φ6×φ18×t1		6
T-82	6300-T0120-01	スパナ掛け			1
T-83	5550-T1-0002	水パイプ			1
T-84	0M01-00-0001	ボールバルブ	3/8		1
T-85	2400-T1-0010	ニップル	3/8 65L		1
T-86	0B01-08-0000	六角ナット	M8		2
T-87	0B10-08-0000	ばね座金	M8		2
T-88	0A01-08-0030	六角ボルト	M8×30		2
T-89	0B10-08-0000	ばね座金	M8		2
T-90	0B15-08-0000	平座金	M8		2
T-91	6300-T0130-02	物差し入れ			1
T-92	6300-T0140-00	物差し入れ振れ止め			1
T-93	0A01-06-0015	六角ボルト	M6×15		1
T-94	0B10-06-0000	ばね座金	M6		1
T-95	0B19-06-1602	平座金	φ6×φ16×t2		1
T-96	4500-M1-0006	テンショナーロード			1
T-97	0S02-00-RS41	片ロスパナ	RS 41		1

T: ボディカバー

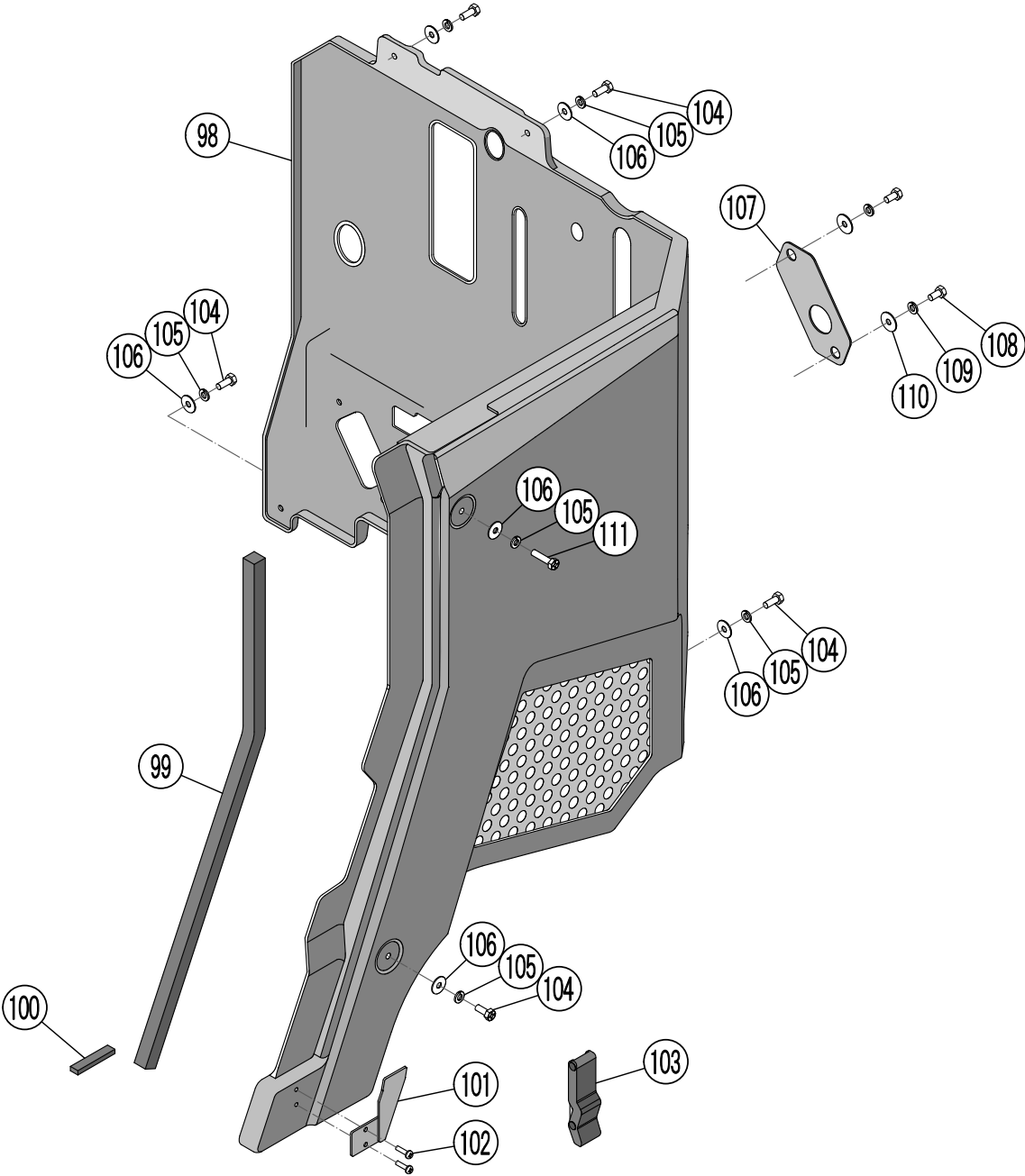

T:ボディカバー

[illegible]

T：ボディカバー

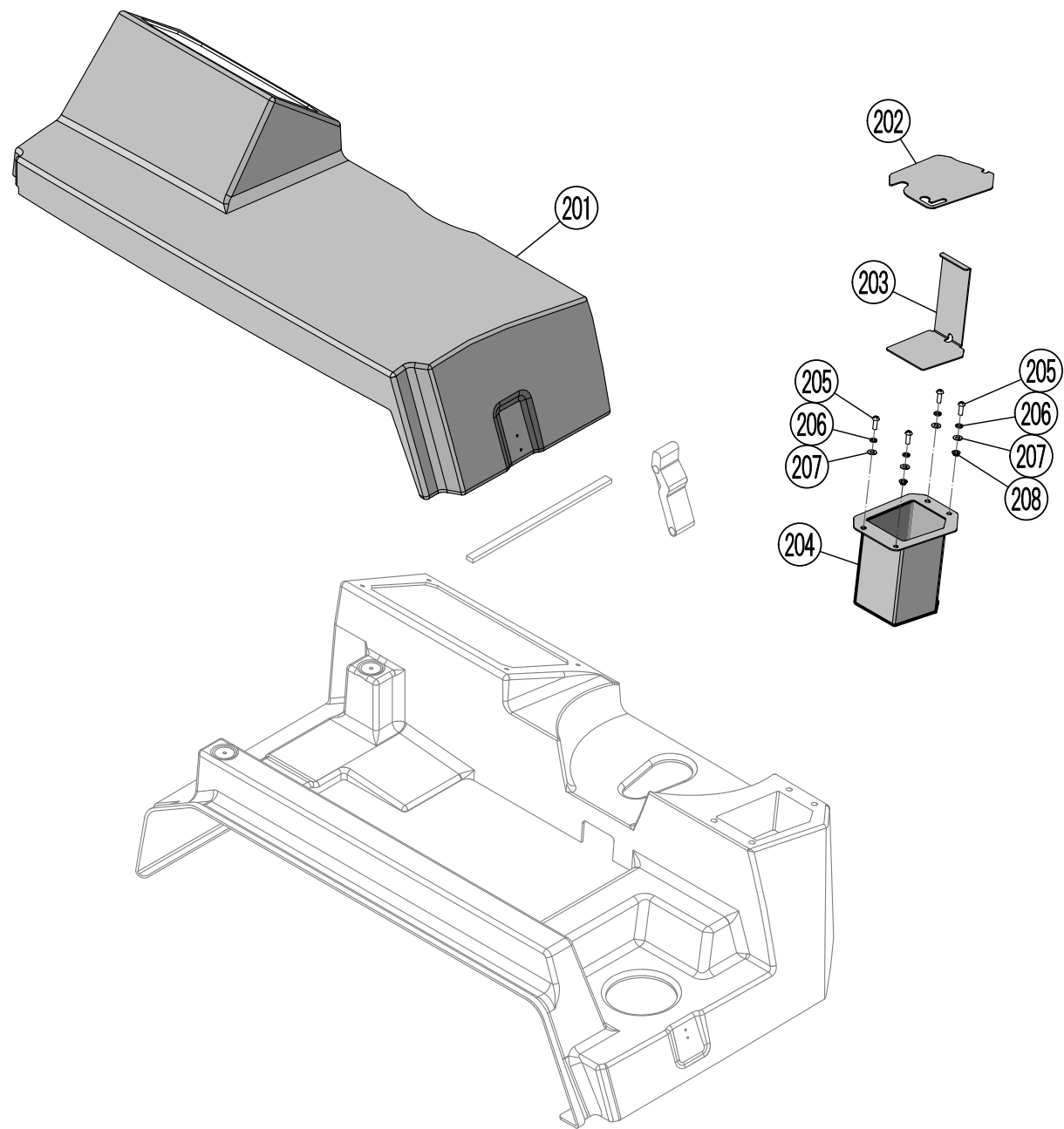

T:ボディカバー

[illegible]

T: ボディカバー（表示シール）

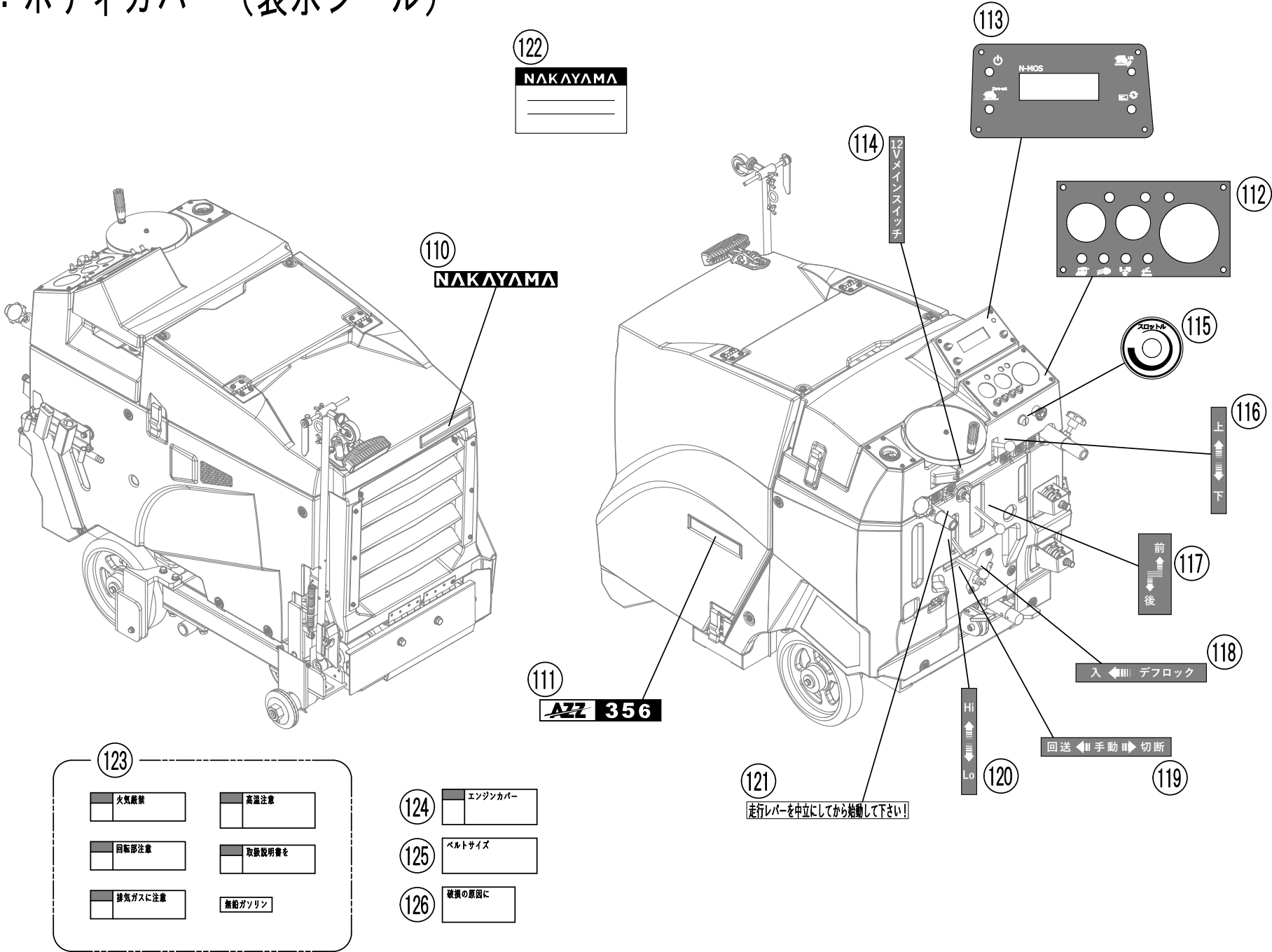

T:ボディカバー（表示シール）

[illegible]

V: ブレードカバー

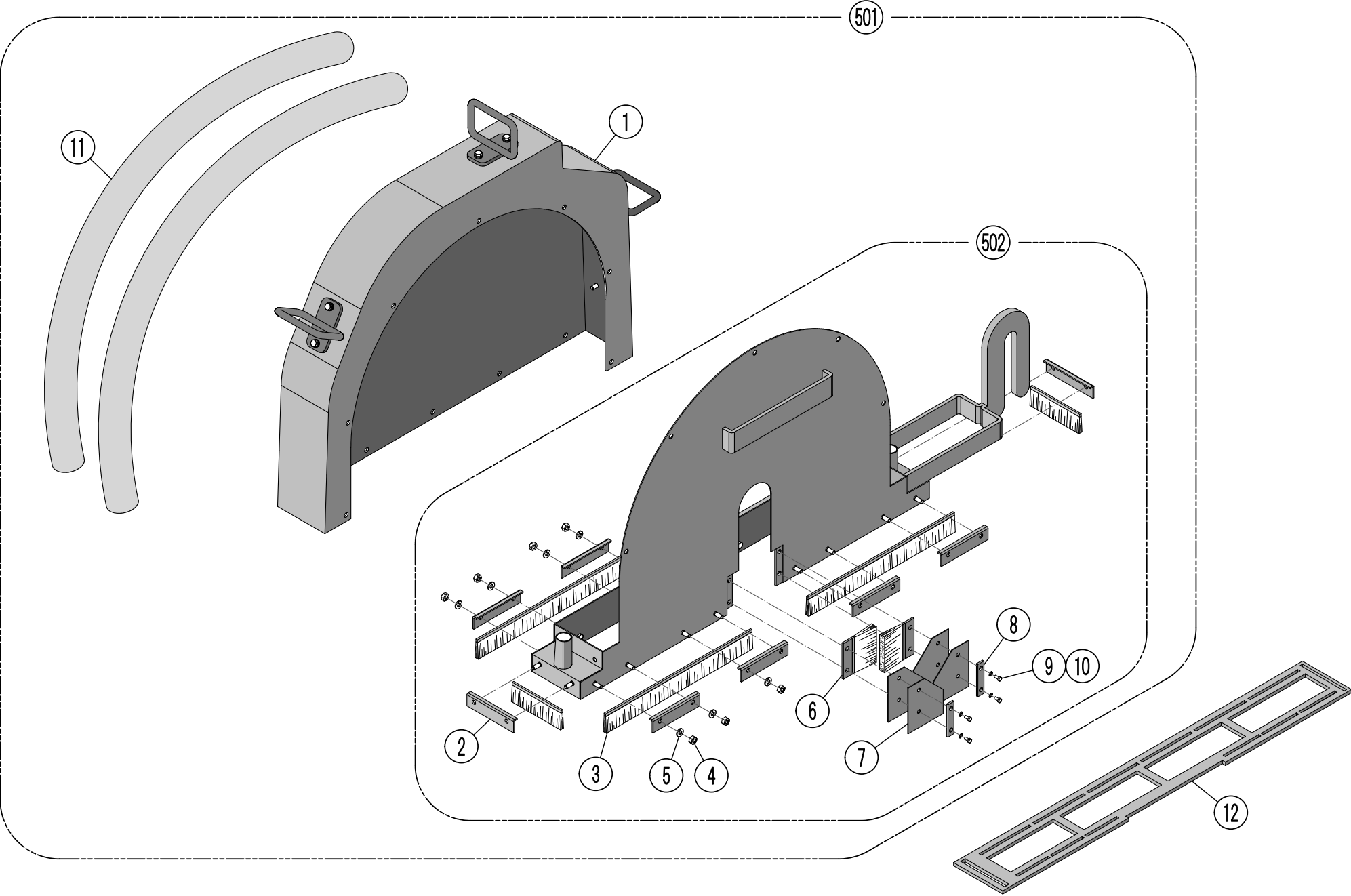

V:ブレードカバー

[illegible]

インフラの未来を切り開く

NAKAYAMA

仲山鉄工株式会社



〒426-0055

静岡県藤枝市大西町 3 丁目 1 4 - 1

TEL : 054(635)1383

FAX : 054(635)0418

URL : <http://www.nakayama-azz.co.jp>

E-mail : info@nakayama-azz.co.jp